

**Rapport statistique sur la clientèle
des programmes d'assistance sociale**

JUILLET 2014

Adresse internet

www.mess.gouv.qc.ca/statistiques

Direction de la statistique et de l'information de gestion - Statistique

Direction générale adjointe de la recherche, de l'évaluation et du suivi de la performance

Ministère de l'Emploi et de la Solidarité sociale

425, St-Amable, 4e étage

Québec (Québec)

G1R 4Z1

PORTRAIT DES MÉNAGES PRESTATAIRES DES PROGRAMMES D'AIDE FINANCIÈRE DE DERNIER RECOURS

Données officielles de juillet 2014 et estimations jusqu'en septembre 2014

Comparaison entre juillet 2014 et juillet 2013 :

- ▶ En juillet 2014, on compte 320 025 ménages présents aux programmes d'aide financière de dernier recours, ce qui représente une hausse de 1 246 ménages (↑ 0,4 %) par rapport à juillet 2013. À la même période l'année dernière, nous observions plutôt une baisse du nombre de ménages (↓ 1,3 % ou ↓ 4 192 entre juillet 2013 et juillet 2012).
- ▶ En juillet 2014, il y a 348 003 adultes (↓ 807) et 98 829 enfants (↓ 3 487 ou ↓ 3,4 %).
- ▶ En juillet 2014, on dénombre 446 832 prestataires, soit 4 294 de moins qu'à pareille date l'an dernier (↓ 1,0 %). Cette diminution du nombre de prestataires est moins accentuée que celle observée à la même période l'année dernière (↓ 2,1 % entre juillet 2013 et juillet 2012).
- ▶ En juillet 2014, l'aide moyenne versée est de 748,59 \$ par ménage, l'aide totale versée se chiffrant à 239,6 millions de dollars (↑ 1,5 million ou ↑ 0,6 %).

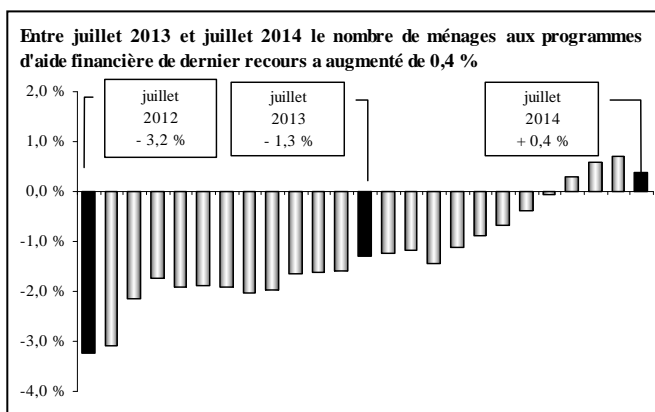

Estimations pour septembre 2014 :

- ▶ Entre août et septembre 2014, l'estimation présente une diminution de 600 ménages prestataires des programmes d'aide financière de dernier recours (↓ 500 ménages pour le Programme d'aide sociale et ↓ 100 ménages pour le Programme de solidarité sociale). L'estimation du mois de septembre 2014 se base sur l'évolution du nombre de chèques ou dépôts directs émis le 1^{er} septembre 2014 par rapport au 1^{er} août 2014 (↓ 1 078 chèques) ainsi que sur la tendance observée pour la même période dans les années antérieures.
- ▶ Cette évolution à la baisse du nombre mensuel de ménages se traduit par une diminution de 800 adultes et de 600 enfants, correspondant à une baisse estimée de 1 400 prestataires entre août et septembre 2014.

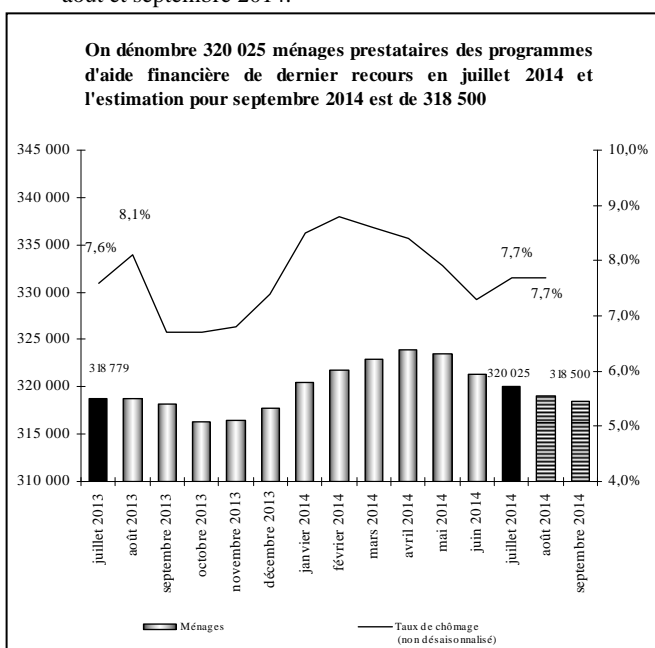

Observation du taux de chômage :

- ▶ Entre août 2013 et août 2014, le taux de chômage (données non désaisonnalisées) a diminué passant de 8,1 % à 7,7 %. Par ailleurs, on constate une augmentation de 19 100 emplois par rapport à août 2013.

Répartition des ménages prestataires selon le programme :

- ▶ En juillet 2014, on compte 192 346 ménages prestataires du Programme d'aide sociale, soit 60,1 % de l'ensemble des 320 025 ménages prestataires des programmes d'aide financière de dernier recours.
 - Cela représente une hausse de 1,0 % par rapport à l'année précédente.
 - Ces ménages représentent 212 225 adultes et 90 203 enfants pour un total de 302 428 prestataires. Ces derniers sont en baisse de 1,0 % par rapport à l'an dernier (↓ 3 170 prestataires), alors qu'on y observait plutôt une baisse de 2,6 % en juillet 2013 (par rapport à juillet 2012).
 - 62,9 % des ménages prestataires du Programme d'aide sociale reçoivent seulement une prestation de base alors que 37,1 % reçoivent en plus une allocation pour contraintes temporaires.
 - En juillet 2014, l'aide moyenne versée aux ménages prestataires du Programme d'aide sociale est de 673,79 \$, l'aide totale versée se chiffrant à 129,6 millions de dollars.
- ▶ En juillet 2014, on dénombre 127 679 ménages prestataires du Programme de solidarité sociale, soit 39,9 % de l'ensemble des ménages prestataires des programmes d'aide financière de dernier recours.
 - Cela représente une baisse de 0,6 % par rapport à l'année précédente. Entre juillet 2012 et juillet 2013, nous observions plutôt une baisse de 0,4 %.
 - En juillet 2014, il y a 135 778 adultes et 8 626 enfants au Programme de solidarité sociale, pour un total de 144 404 prestataires. Ces derniers sont en baisse de 0,8 % par rapport à l'an dernier. En juillet 2013 la baisse était également de 0,8 % (par rapport à juillet 2012).
 - En juillet 2014, l'aide moyenne versée aux ménages prestataires du Programme de solidarité sociale est de 861,28 \$, l'aide totale versée se chiffrant à 110,0 millions de dollars.

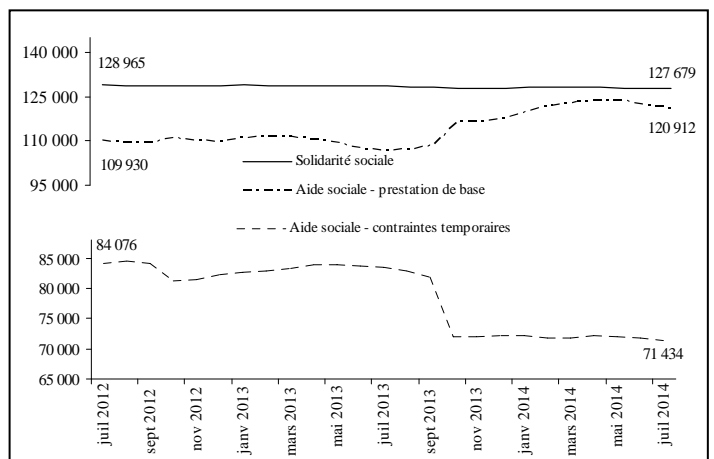

Situation des femmes aux programmes d'aide financière de dernier recours en juillet 2014 :

- ▶ Les femmes représentent 47,3 % de l'ensemble des 348 003 adultes prestataires des programmes d'aide financière de dernier recours.
 - Chez les jeunes âgés de moins de 25 ans, les femmes représentent 48,4 % de l'ensemble des jeunes adultes prestataires.
- ▶ Depuis quelques années, le nombre de femmes est toujours moins élevé que le nombre d'hommes (164 719 femmes contre 183 284 hommes en juillet 2014). Entre juillet 2013 et juillet 2014, on constate une diminution du nombre de femmes prestataires (↓ 1,1 %) contrairement au nombre d'hommes qui a augmenté (↑ 0,6 %).

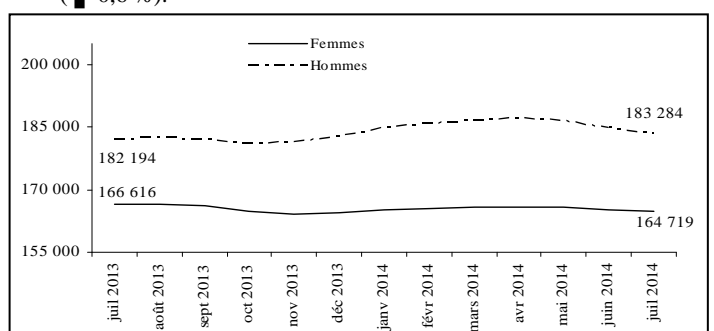

PORTRAIT DES ADULTES PRESTATAIRES DU PROGRAMME D'AIDE SOCIALE

Données officielles de juillet 2014

En juillet 2014, on dénombre 212 225 adultes prestataires au Programme d'aide sociale.

Situation des adultes prestataires en fonction du type de contraintes à l'emploi en juillet 2014 :

- ▶ Comparativement à l'année précédente, le nombre d'adultes **sans contraintes** a augmenté de 13 997 ou \uparrow 11,4 % (passant de 122 456 à 136 453). Ceux-ci représentent 64,3 % de l'ensemble des adultes prestataires du Programme d'aide sociale.
- ▶ Les adultes avec **contraintes temporaires** – principalement pour raisons de santé, d'âge, de grossesse et de charge d'enfants âgés de moins de cinq ans ou handicapés – ont enregistré une baisse de 15,4 % (passant de 89 561 à 75 772). Ils représentent 35,7 % de l'ensemble des adultes prestataires du Programme d'aide sociale.
 - La durée moyenne de présence cumulative des adultes avec contraintes temporaires s'établit à près de 13 ans (154,1 mois) alors que celle des adultes sans contraintes à l'emploi est de plus de 9 ans (111,3 mois). L'écart observable est principalement lié au fait que les adultes avec contraintes pour raison d'âge cumulent en moyenne un peu plus de 17 ans à l'aide financière de dernier recours (206,6 mois).
 - Les femmes sont plus nombreuses chez les adultes avec contraintes temporaires (58,5 % comparativement à 41,6 % chez ceux qui ne présentent aucune contrainte à l'emploi), principalement en raison de la présence d'enfants à charge âgés de moins de cinq ans.
 - La diminution importante du nombre d'adultes avec contraintes temporaires, survenue entre les mois de septembre et d'octobre 2013, s'explique principalement par la perte de l'allocation pour contraintes temporaires chez les familles dont l'enfant a atteint l'âge de cinq ans avant le 1^{er} octobre.

Situation des chefs de familles monoparentales en juillet 2014 :

- ▶ On compte 35 334 familles monoparentales au Programme d'aide sociale. Les chefs de ces familles représentent, en juillet 2014, 16,6 % de l'ensemble des adultes prestataires du programme.
- ▶ En un an, soit entre les mois de juillet 2013 et de juillet 2014, le nombre de familles monoparentales a diminué de 313 (\downarrow 0,9 %).
- ▶ La place qu'elles occupent parmi l'ensemble des ménages au Programme d'aide sociale a diminué de 0,3 p.p. passant de 18,7 % en juillet 2013 à 18,4 % en juillet 2014.
- ▶ 56,7 % des chefs de familles monoparentales au Programme d'aide sociale présentent des contraintes temporaires à l'emploi. La principale raison invoquée (77,9 %) est la présence d'enfants à charge de moins de cinq ans (incluant les cas de grossesse).

Situation des adultes nés hors du Canada en juillet 2014 :

- ▶ On compte 54 785 adultes nés hors du Canada et prestataires du Programme d'aide sociale, soit 2 797 adultes de moins que l'an dernier (\downarrow 4,9 %).
- ▶ Leur proportion parmi l'ensemble des adultes prestataires du programme a diminué entre les mois de juillet 2013 et de juillet 2014 passant de 27,2 % à 25,8 %.
- ▶ 71,0 % des adultes prestataires du Programme d'aide sociale nés hors du Canada sont au pays depuis cinq ans et plus, alors que les nouveaux arrivants (moins de cinq ans) et les demandeurs d'asile représentent 29,0 % de l'ensemble des adultes prestataires du programme qui sont nés hors du Canada.

Adultes prestataires du Programme d'aide sociale	Juillet 2014	Taux de variation annuelle
Sans contraintes	136 453	+ 11,4 %
Contraintes temporaires	75 772	- 15,4 %
TOTAL	212 225	+ 0,1 %

	Juillet 2013	Juillet 2014	Taux de variation annuelle
Jeunes de moins de 25 ans	21 427	23 920	+ 11,6 %
Familles monoparentales	35 647	35 334	- 0,9 %
Adultes nés hors du Canada	57 582	54 785	- 4,9 %
TOTAL des adultes	212 017	212 225	+ 0,1 %

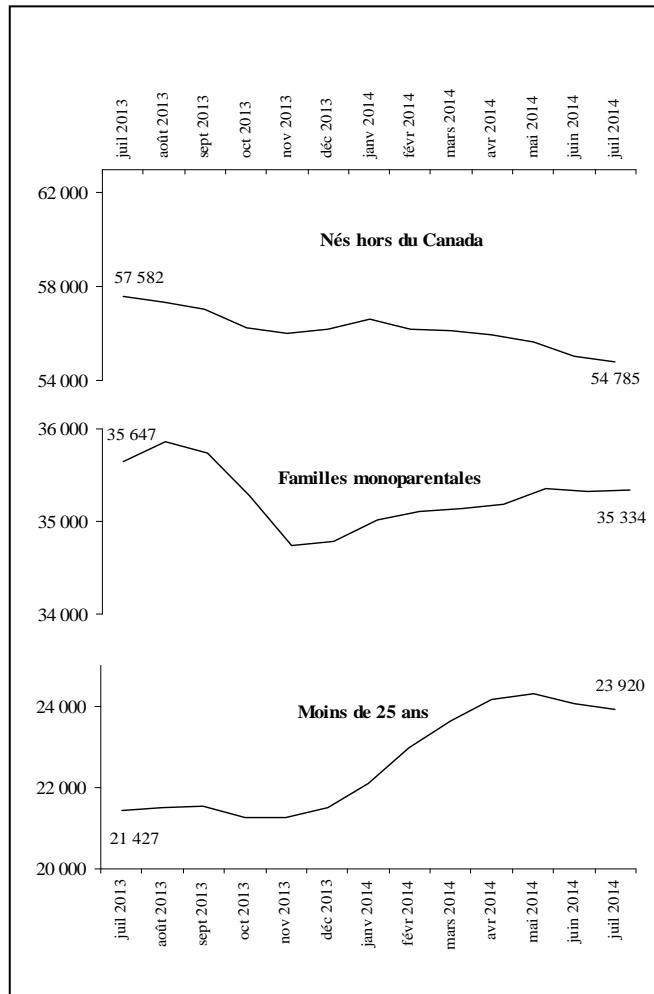
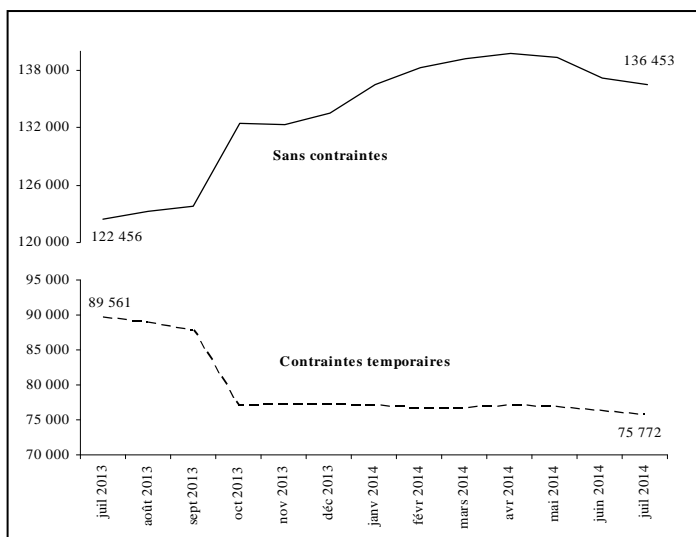

Situation des jeunes âgés de moins de 25 ans en juillet 2014 :

- ▶ On dénombre 23 920 jeunes âgés de moins de 25 ans au Programme d'aide sociale, soit 11,3 % de l'ensemble des adultes prestataires du programme.
- ▶ Entre les mois de juillet 2013 et de juillet 2014, le nombre de jeunes adultes âgés de moins de 25 ans a augmenté de 2 493 (\uparrow 11,6 %).
- ▶ 26,8 % des jeunes âgés de moins de 25 ans présentent des contraintes temporaires à l'emploi. Parmi ceux-là, 78,5 % ont des enfants à charge âgés de moins de cinq ans ou sont des femmes enceintes, et 20,6 % invoquent des problèmes temporaires liés à la santé.

PORTRAIT DES ADULTES PRESTATAIRES DU PROGRAMME DE SOLIDARITÉ SOCIALE

Données officielles de juillet 2014

En juillet 2014, on dénombre 135 778 adultes prestataires au Programme de solidarité sociale.

Situation des adultes prestataires en fonction du type de contraintes à l'emploi en juillet 2014 :

- ▶ Les adultes prestataires du Programme de solidarité sociale présentent des contraintes sévères dans la presque totalité des cas (128 840 ou 94,9 %). Pour ce qui est des 5,1 % restant, ils ne présentent pas de contraintes sévères à l'emploi mais sont admis au programme en raison de la présence d'un conjoint avec contraintes sévères.
- La durée moyenne de présence cumulative des adultes prestataires du Programme de solidarité sociale s'établit à près de 20 ans (237,2 mois).

Répartition selon le type de diagnostic médical en juillet 2014 :

- ▶ Les principaux types de diagnostics médicaux chez les 128 840 adultes prestataires présentant des contraintes sévères à l'emploi sont par ordre d'importance:
- 34,6 % pour les problèmes d'ordre physique, auditif, visuel ou de la parole;
- 42,6 % pour les problèmes liés à la santé mentale;
- 19,5 % pour les problèmes d'ordre intellectuel ou de l'apprentissage;
- 3,3 % pour les autres diagnostics.

Autres caractéristiques des adultes prestataires en juillet 2014 :

- ▶ Les caractéristiques des adultes prestataires du Programme de solidarité sociale ne varient pas beaucoup au fil des mois. Ainsi, en juillet 2014 :
- 85,2 % sont des personnes seules;
- 53,2 % sont des hommes;
- 67,1 % sont âgés de 45 ans et plus, et 6,9 % ont moins de 25 ans;
- 76,5 % cumulent 10 ans et plus de présence à l'aide financière de dernier recours;
- 91,4 % sont nés au Canada;
- 88,8 % sont présents à l'aide financière de dernier recours depuis au moins deux ans sans interruption.

PORTRAIT DES PARTICIPANTS AU PROGRAMME ALTERNATIVE JEUNESSE

Données officielles de juillet 2014

En juillet 2014, on dénombre 3 809 jeunes participants au Programme alternative jeunesse. Parmi eux, 3 105 (81,5 %) reçoivent une allocation jeunesse d'un montant mensuel moyen de 665,15 \$.

Caractéristiques des participants avec allocation en juillet 2014 :

- ▶ Les caractéristiques, en début de participation, des participants à Alternative jeunesse avec allocation sont les suivantes :
- ce sont pour la plupart des personnes seules (2 340 ou 75,4 %);
- ce sont majoritairement des femmes (1 765 ou 56,8 %);
- en moyenne, ils sont âgés de 20,5 ans au moment de débiter leur participation à Alternative jeunesse;
- la majorité est sans contraintes à l'emploi (2 421 ou 78,0 %);
- la plupart sont nés au Canada (2 765 ou 89,0 %).

PORTRAIT DES PRESTATAIRES DES PROGRAMMES D'AIDE FINANCIÈRE DE DERNIER RECOURS PARTICIPANT AUX PROGRAMMES D'AIDE ET D'ACCOMPAGNEMENT SOCIAL

Données officielles de juillet 2014

En juillet 2014, on dénombre 3 469 prestataires participant aux programmes d'aide et d'accompagnement social. Parmi ces prestataires, 3 330 (96,0 %) sont au Programme Action et 139 (4,0 %) sont au Programme Réussir.

Caractéristiques des participants en juillet 2014 :

- ces participants sont majoritairement au Programme de solidarité sociale (2 446 ou 70,5 %);
- ils présentent majoritairement des contraintes sévères à l'emploi (2 418 ou 69,7 %);
- ce sont pour la plupart des personnes seules (3 055 ou 88,1 %);
- les hommes (1 847 ou 53,2 %) sont légèrement plus nombreux que les femmes (1 622 ou 46,8 %);
- ils sont âgés en moyenne de 42,6 ans;
- en moyenne, la durée cumulative de présence à l'aide financière de dernier recours est de près de 16 ans (190,1 mois).

TAUX D'ASSISTANCE SOCIALE AU QUÉBEC

Données officielles de juillet 2014

Le taux d'assistance sociale de la clientèle des programmes d'assistance sociale âgée de 0 à 64 ans est de 6,6 % en juillet 2014. En comparaison avec l'année dernière, le taux d'assistance sociale chez les 0 à 64 ans a baissé de 0,1 point de pourcentage, passant de 6,7 % en juillet 2013 à 6,6 % en juillet 2014.

Entre juillet 2013 et juillet 2014, le taux d'assistance sociale est passé de 6,7 % à 6,6 % chez les 18 à 64 ans et de 6,7 % à 6,5 % chez les 0 à 17 ans.

Les régions ayant les taux d'assistance sociale les plus élevés chez les 0 à 64 ans en juillet 2014 sont :

- Mauricie (9,8 %) ;
- Gaspésie – Îles-de-la-Madeleine (9,3 %) ;
- Île-de-Montréal (9,3 %).

Taux d'assistance sociale différencié selon le sexe

- ▶ En juillet 2014, le taux d'assistance sociale pour les 0 à 64 ans est moins élevé chez les femmes que chez les hommes :
 - 6,4 % pour les femmes ;
 - 6,8 % pour les hommes.

Table des matières

	Page
Taux d'assistance sociale au Québec	1
Taux d'assistance sociale pour l'ensemble de la clientèle	1
Taux d'assistance sociale selon le sexe en juillet 2014	1
Tableau 1	
Statistiques sur la clientèle prestataire des programmes d'aide financière de dernier recours et du montant des prestations versées aux ménages, 2013-2014 et 2014-2015	2-3
Tableau 2	
Statistiques sur les ménages nouvellement admis aux programmes d'aide financière de dernier recours, 2014-2015	4
Tableau 3	
Statistiques sur les adultes prestataires des programmes d'aide financière de dernier recours, 2014-2015	5-6
Tableau 4	
Statistiques sur les adultes prestataires du Programme d'aide sociale, 2014-2015	7-8
Tableau 5	
Statistiques sur les adultes prestataires du Programme de solidarité sociale, 2014-2015	9-10
Tableau 6	
Statistiques sur les adultes participant au Programme alternative jeunesse, 2014-2015	11-12
Tableau 7	
Statistiques sur les adultes prestataires participant aux programmes d'aide et d'accompagnement sociale, 2014-2015	13-14
Notes relatives aux tableaux	15-16
Lexique	17-18

TAUX D'ASSISTANCE SOCIALE AU QUÉBEC, 2014-2015

Taux d'assistance sociale pour l'ensemble de la clientèle¹

	Nombre de ménages	Nombre d'adultes	Taux d'assistance sociale (18-64 ans)	Nombre d'enfants	Taux d'assistance sociale (0-17 ans)	Nombre de prestataires ⁴	Taux d'assistance sociale (0-64 ans)
Évolution							
avril 2014	328 480	357 646	6,8%	99 720	6,6%	457 366	6,7%
mai 2014	327 430	356 253	6,7%	99 524	6,5%	455 777	6,7%
juin 2014	324 887	353 189	6,7%	99 065	6,5%	452 254	6,7%
juillet 2014	323 043	351 036	6,6%	98 829	6,5%	449 865	6,6%
août 2014							
septembre 2014							
octobre 2014							
novembre 2014							
décembre 2014							
janvier 2015							
février 2015							
mars 2015							

En juillet 2014

	Nombre de ménages	Nombre d'adultes	Taux d'assistance sociale (18-64 ans)	Nombre d'enfants	Taux d'assistance sociale (0-17 ans)	Nombre de prestataires ⁴	Taux d'assistance sociale (0-64 ans)
Région							
01 - Bas-Saint-Laurent	8 195	8 933	7,1%	1 545	4,6%	10 478	6,6%
02 - Saguenay - Lac-St-Jean	11 203	12 065	6,8%	2 194	4,5%	14 259	6,3%
03 - Capitale-Nationale	21 285	22 642	4,8%	4 281	3,6%	26 923	4,5%
04 - Mauricie	15 482	16 583	9,9%	3 950	9,4%	20 533	9,8%
05 - Estrie	14 117	15 283	7,6%	3 991	6,8%	19 274	7,4%
06 - Île-de-Montréal	101 515	112 655	8,6%	40 777	11,8%	153 432	9,3%
07 - Outaouais	14 952	16 180	6,4%	5 096	6,7%	21 276	6,5%
08 - Abitibi-Témiscamingue	5 312	5 711	6,0%	1 207	4,1%	6 918	5,6%
09 - Côte-Nord	2 719	2 873	4,6%	575	3,1%	3 448	4,3%
10 - Nord-du-Québec	979	1 071	4,0%	501	3,5%	1 572	3,8%
11 - Gaspésie - Îles-de-la-Madeleine	5 044	5 648	9,6%	1 116	7,9%	6 764	9,3%
12 - Chaudières-Appalaches	10 381	11 097	4,2%	2 048	2,6%	13 145	3,8%
13 - Laval	10 947	12 078	4,5%	3 967	4,7%	16 045	4,6%
14 - Lanaudière	16 526	17 931	5,7%	5 232	5,3%	23 163	5,6%
15 - Laurentides	19 241	20 686	5,5%	5 285	4,6%	25 971	5,3%
16 - Montérégie	46 428	49 995	5,2%	14 253	4,8%	64 248	5,1%
17 - Centre-du-Québec	10 286	11 105	7,4%	2 787	6,1%	13 892	7,1%
99 - Central ²	8 431	8 500		24		8 524	

Taux d'assistance sociale selon le sexe³ en juillet 2014

	Nombre d'adultes	Taux d'assistance sociale (18-64 ans)	Nombre d'enfants	Taux d'assistance sociale (0-17 ans)	Nombre de prestataires ⁴	Taux d'assistance sociale (0-64 ans)
HOMMES : Ensemble du Québec	184 592	6,9%	50 399	6,5%	234 991	6,8%

Région	Nombre d'adultes	Taux d'assistance sociale (18-64 ans)	Nombre d'enfants	Taux d'assistance sociale (0-17 ans)	Nombre de prestataires ⁴	Taux d'assistance sociale (0-64 ans)
01 - Bas-Saint-Laurent	4 861	7,6%	790	4,6%	5 651	7,0%
02 - Saguenay - Lac-St-Jean	6 282	6,8%	1 102	4,5%	7 384	6,3%
03 - Capitale-Nationale	12 262	5,1%	2 131	3,5%	14 393	4,8%
04 - Mauricie	8 800	10,3%	2 040	9,4%	10 840	10,1%
05 - Estrie	8 249	8,1%	2 034	6,7%	10 283	7,8%
06 - Île-de-Montréal	58 971	9,0%	20 854	11,9%	79 825	9,6%
07 - Outaouais	8 320	6,6%	2 563	6,6%	10 883	6,6%
08 - Abitibi-Témiscamingue	3 046	6,2%	635	4,2%	3 681	5,7%
09 - Côte-Nord	1 517	4,7%	304	3,2%	1 821	4,4%
10 - Nord-du-Québec	539	3,9%	255	3,5%	794	3,8%
11 - Gaspésie - Îles-de-la-Madeleine	3 012	10,2%	568	7,9%	3 580	9,8%
12 - Chaudières-Appalaches	5 798	4,3%	1 070	2,6%	6 868	3,9%
13 - Laval	5 993	4,5%	2 009	4,6%	8 002	4,5%
14 - Lanaudière	9 185	5,7%	2 636	5,2%	11 821	5,6%
15 - Laurentides	10 955	5,8%	2 686	4,6%	13 641	5,5%
16 - Montérégie	25 928	5,4%	7 268	4,8%	33 196	5,2%
17 - Centre-du-Québec	5 879	7,6%	1 437	6,1%	7 316	7,3%
99 - Central ²	4 995		17		5 012	

	Nombre d'adultes	Taux d'assistance sociale (18-64 ans)	Nombre d'enfants	Taux d'assistance sociale (0-17 ans)	Nombre de prestataires ⁴	Taux d'assistance sociale (0-64 ans)
FEMMES : Ensemble du Québec	166 444	6,4%	48 423	6,5%	214 867	6,4%

Région	Nombre d'adultes	Taux d'assistance sociale (18-64 ans)	Nombre d'enfants	Taux d'assistance sociale (0-17 ans)	Nombre de prestataires ⁴	Taux d'assistance sociale (0-64 ans)
01 - Bas-Saint-Laurent	4 072	6,6%	755	4,7%	4 827	6,2%
02 - Saguenay - Lac-St-Jean	5 783	6,7%	1 092	4,6%	6 875	6,3%
03 - Capitale-Nationale	10 380	4,5%	2 150	3,7%	12 530	4,3%
04 - Mauricie	7 783	9,5%	1 909	9,3%	9 692	9,5%
05 - Estrie	7 034	7,1%	1 957	6,9%	8 991	7,1%
06 - Île-de-Montréal	53 684	8,3%	19 921	11,8%	73 605	9,0%
07 - Outaouais	7 860	6,2%	2 533	6,8%	10 393	6,4%
08 - Abitibi-Témiscamingue	2 665	5,8%	571	4,0%	3 236	5,4%
09 - Côte-Nord	1 356	4,5%	271	3,0%	1 627	4,2%
10 - Nord-du-Québec	532	4,1%	246	3,6%	778	3,9%
11 - Gaspésie - Îles-de-la-Madeleine	2 636	9,1%	548	7,9%	3 184	8,8%
12 - Chaudières-Appalaches	5 299	4,1%	978	2,5%	6 277	3,8%
13 - Laval	6 085	4,6%	1 958	4,7%	8 043	4,6%
14 - Lanaudière	8 746	5,6%	2 595	5,4%	11 341	5,5%
15 - Laurentides	9 731	5,2%	2 599	4,6%	12 330	5,1%
16 - Montérégie	24 067	5,0%	6 985	4,8%	31 052	5,0%
17 - Centre-du-Québec	5 226	7,2%	1 348	6,1%	6 574	7,0%
99 - Central ²	3 505		7		3 512	

TABLEAU 1
Statistiques sur la clientèle prestataire des programmes d'aide financière de dernier recours et du montant des prestations versées aux ménages, 2013-2014 et 2014-2015
Ensemble du Québec

	Nombre de ménages ¹	Variation annuelle	Nombre d'adultes	Nombre d'enfants	Nombre de prestataires	Variation annuelle	Prestation moyenne versée ⁷	Prestation totale versée ⁷
Évolution								
avril 2013	323 074	-1,6%	353 960	103 579	457 539	-2,3%	745,75 \$	240 933 324,53 \$
mai 2013	321 591	-1,6%	352 206	103 170	455 376	-2,3%	744,26 \$	239 346 146,28 \$
juin 2013	319 103	-1,6%	349 327	102 215	451 542	-2,3%	745,27 \$	237 818 181,76 \$
juillet 2013	318 779	-1,3%	348 810	102 316	451 126	-2,1%	746,95 \$	238 112 990,21 \$
août 2013	318 696	-1,2%	348 753	102 877	451 630	-2,0%	763,00 \$	243 163 754,97 \$
septembre 2013	318 215	-1,2%	348 061	102 084	450 145	-2,1%	745,04 \$	237 083 033,12 \$
octobre 2013	316 334	-1,4%	345 758	100 586	446 344	-2,4%	740,93 \$	234 382 600,09 \$
novembre 2013	316 461	-1,1%	345 690	98 853	444 543	-2,1%	737,60 \$	233 420 057,56 \$
décembre 2013	317 710	-0,9%	346 961	98 956	445 917	-1,9%	738,99 \$	234 785 238,19 \$
janvier 2014	320 454	-0,7%	349 962	99 923	449 885	-1,8%	740,82 \$	238 681 464,89 \$
février 2014	321 831	-0,4%	351 117	99 771	450 888	-1,6%	748,42 \$	240 865 761,87 \$
mars 2014	322 967	-0,0%	352 222	99 851	452 073	-1,3%	749,13 \$	241 944 113,03 \$
avril 2014	323 980	0,3%	353 119	99 720	452 839	-1,0%	748,58 \$	242 525 790,43 \$
mai 2014	323 446	0,6%	352 249	99 524	451 773	-0,8%	747,92 \$	241 911 664,98 \$
juin 2014	321 381	0,7%	349 668	99 065	448 733	-0,6%	748,28 \$	240 482 629,74 \$
juillet 2014	320 025	0,4%	348 003	98 829	446 832	-1,0%	748,59 \$	239 568 204,90 \$
(e) août 2014	319 100	0,1%	347 000	99 200	446 200	-1,2%	764,00 \$	243 792 400,00 \$
(e) septembre 2014	318 500	0,1%	346 200	98 600	444 800	-1,2%	750,00 \$	238 875 000,00 \$
octobre 2014								
novembre 2014								
décembre 2014								
janvier 2015								
février 2015								
mars 2015								

	Nombre de ménages ¹	Proportion	Nombre d'adultes	Nombre d'enfants	Nombre de prestataires	Proportion	Prestation moyenne versée ⁷	Prestation totale versée ⁷
En juillet 2014	320 025	100,0%	348 003	98 829	446 832	100,0%	748,59 \$	239 568 204,90 \$
Programme								
Programme d'aide sociale	192 346	60,1%	212 225	90 203	302 428	67,7%	673,79 \$	129 600 311,13 \$
Programme de solidarité sociale	127 679	39,9%	135 778	8 626	144 404	32,3%	861,28 \$	109 967 893,77 \$
Situation familiale								
Personnes seules	251 982	78,7%	251 982		251 982	56,4%	723,57 \$	182 326 951,67 \$
Couples sans enfants	12 048	3,8%	24 096		24 096	5,4%	1 047,09 \$	12 615 300,46 \$
Familles monoparentales	39 142	12,2%	39 142	63 599	102 741	23,0%	719,65 \$	28 168 389,13 \$
Couples avec enfants	15 930	5,0%	31 860	35 230	67 090	15,0%	1 021,66 \$	16 274 984,76 \$
Conjoint d'étudiant	923	0,3%	923		923	0,2%	197,81 \$	182 578,88 \$
Type de résidence								
Locataire	148 993	46,6%	168 865	67 764	236 629	53,0%	747,42 \$	111 360 565,68 \$
Locataire HLM ou coopérative	32 779	10,2%	36 707	18 280	54 987	12,3%	776,05 \$	25 438 098,58 \$
Chambreur ou pensionnaire	120 351	37,6%	121 674	9 055	130 729	29,3%	755,83 \$	90 964 949,24 \$
Temporairement sans adresse ²	3 001	0,9%	3 008	13	3 021	0,7%	703,15 \$	2 110 161,84 \$
Propriété	12 141	3,8%	14 989	3 717	18 706	4,2%	754,74 \$	9 163 282,34 \$
En hébergement	2 760	0,9%	2 760		2 760	0,6%	192,44 \$	531 147,21 \$
Région								
01 - Bas-Saint-Laurent	8 117	2,5%	8 854	1 545	10 399	2,3%	768,57 \$	6 238 470,14 \$
02 - Saguenay - Lac-St-Jean	11 092	3,5%	11 954	2 194	14 148	3,2%	751,40 \$	8 334 571,07 \$
03 - Capitale-Nationale	21 123	6,6%	22 479	4 281	26 760	6,0%	749,79 \$	15 837 757,24 \$
04 - Mauricie	15 275	4,8%	16 376	3 950	20 326	4,5%	751,20 \$	11 474 504,36 \$
05 - Estrie	14 009	4,4%	15 175	3 991	19 166	4,3%	774,20 \$	10 845 797,35 \$
06 - Île-de-Montréal	100 850	31,5%	111 989	40 777	152 766	34,2%	748,30 \$	75 466 538,05 \$
07 - Outaouais	14 686	4,6%	15 913	5 096	21 009	4,7%	742,32 \$	10 901 733,35 \$
08 - Abitibi-Témiscamingue	5 253	1,6%	5 652	1 207	6 859	1,5%	746,27 \$	3 920 170,23 \$
09 - Côte-Nord	2 689	0,8%	2 843	575	3 418	0,8%	744,59 \$	2 002 202,46 \$
10 - Nord-du-Québec	972	0,3%	1 064	501	1 565	0,4%	720,27 \$	700 103,67 \$
11 - Gaspésie - Îles-de-la-Madeleine	4 944	1,5%	5 547	1 116	6 663	1,5%	775,75 \$	3 835 309,08 \$
12 - Chaudières-Appalaches	10 280	3,2%	10 995	2 048	13 043	2,9%	756,20 \$	7 773 785,62 \$
13 - Laval	10 842	3,4%	11 973	3 967	15 940	3,6%	752,62 \$	8 159 928,75 \$
14 - Lanaudière	16 352	5,1%	17 755	5 232	22 987	5,1%	738,23 \$	12 071 470,44 \$
15 - Laurentides	19 043	6,0%	20 484	5 285	25 769	5,8%	743,92 \$	14 166 425,29 \$
16 - Montérégie	45 926	14,4%	49 491	14 253	63 744	14,3%	752,54 \$	34 561 169,99 \$
17 - Centre-du-Québec	10 141	3,2%	10 959	2 787	13 746	3,1%	748,09 \$	7 586 361,99 \$
99 - Central ³	8 431	2,6%	8 500	24	8 524	1,9%	675,12 \$	5 691 905,84 \$

	Nombre de ménages ¹	Proportion	Nombre d'adultes	Nombre d'enfants	Nombre de prestataires	Proportion	Prestation moyenne versée ⁷	Prestation totale versée ⁷
Clientèle supplémentaire⁴								
Allocations d'aide à l'emploi	5 727	6,3%	5 989	4 950	10 939	8,6%	684,03 \$	3 917 425,05 \$
Allocations de soutien	3 490	3,8%	3 490	522	4 012	3,2%	919,66 \$	3 209 625,87 \$
Revenus de travail ⁵	20 015	22,0%	20 176	9 756	29 932	23,7%	656,10 \$	13 131 897,54 \$
Prestations d'assurance-emploi	921	1,0%	921	306	1 227	1,0%	526,23 \$	484 656,54 \$
Contribution parentale	981	1,1%	981		981	0,8%	379,75 \$	372 538,87 \$
Pension alimentaire	10 880	12,0%	10 882	17 829	28 711	22,7%	617,03 \$	6 713 269,86 \$
Régime de rentes du Québec - invalidité	12 130	13,3%	12 149	624	12 773	10,1%	287,85 \$	3 491 582,05 \$
Régime de rentes du Québec - retraite	32 085	35,3%	32 868	1 210	34 078	26,9%	705,86 \$	22 647 405,09 \$
Alternative jeunesse	35	0,0%	72	23	95	0,1%	283,55 \$	9 924,25 \$
Revenus d'autres sources	13 383	14,7%	13 097	2 215	15 312	12,1%	659,00 \$	8 819 405,72 \$
TOTAL DISTINCT⁶	90 914	100,0%	92 917	33 609	126 526	100,0%	638,83 \$	58 078 695,96 \$

(e) = Données estimées.

TABLEAU 1 - SUITE
Statistiques sur la clientèle prestataire des programmes d'aide financière de dernier recours et du montant des prestations versées aux ménages, 2013-2014 et 2014-2015
Ensemble du Québec

	Programme d'aide sociale					Programme de solidarité sociale				TOTAL pour Aide financière de dernier recours
	Prestations de base ⁸	Allocation pour contraintes temporaires ⁸	Allocation mixte	TOTAL	Variation annuelle	Allocation de solidarité sociale	Prestation de base Hébergés	TOTAL	Variation annuelle	
Évolution										
avril 2013	110 603	80 171	3 663	194 437	-2,4%	125 904	2 733	128 637	-0,5%	323 074
mai 2013	109 207	80 160	3 663	193 030	-2,4%	125 832	2 729	128 561	-0,5%	321 591
juin 2013	106 999	79 949	3 709	190 657	-2,3%	125 722	2 724	128 446	-0,5%	319 103
juillet 2013	106 771	79 871	3 707	190 349	-1,9%	125 716	2 714	128 430	-0,4%	318 779
août 2013	107 354	79 284	3 680	190 318	-1,8%	125 657	2 721	128 378	-0,3%	318 696
septembre 2013	108 267	78 183	3 595	190 045	-1,7%	125 445	2 725	128 170	-0,4%	318 215
octobre 2013	116 537	68 684	3 240	188 461	-2,1%	125 422	2 451	127 873	-0,5%	316 334
novembre 2013	116 558	68 830	3 209	188 597	-1,5%	125 311	2 553	127 864	-0,5%	316 461
décembre 2013	117 611	68 935	3 186	189 732	-1,1%	125 322	2 656	127 978	-0,5%	317 710
janvier 2014	120 189	68 986	3 146	192 321	-0,7%	125 450	2 683	128 133	-0,5%	320 454
février 2014	122 085	68 646	3 086	193 817	-0,3%	125 344	2 670	128 014	-0,5%	321 831
mars 2014	123 151	68 713	3 079	194 943	0,2%	125 376	2 648	128 024	-0,5%	322 967
avril 2014	123 763	69 035	3 073	195 871	0,7%	125 455	2 654	128 109	-0,4%	323 980
mai 2014	123 539	68 899	3 039	195 477	1,3%	125 315	2 654	127 969	-0,5%	323 446
juin 2014	121 717	68 775	2 955	193 447	1,5%	125 265	2 669	127 934	-0,4%	321 381
juillet 2014	120 912	68 534	2 900	192 346	1,0%	125 025	2 654	127 679	-0,6%	320 025
(e) août 2014	120 900	67 900	2 800	191 600	0,7%	124 800	2 700	127 500	-0,7%	319 100
(e) septembre 2014	121 100	67 200	2 800	191 100	0,6%	124 700	2 700	127 400	-0,6%	318 500
octobre 2014										
novembre 2014										
décembre 2014										
janvier 2015										
février 2015										
mars 2015										
Total des ménages en juillet 2014										
Nombre de ménages	120 912	68 534	2 900	192 346	1,0%	125 025	2 654	127 679	-0,6%	320 025
Proportion du total des ménages prestataires	37,8%	21,4%	0,9%	60,1%		39,1%	0,8%	39,9%		100,0%

Caractéristiques des ménages en juillet 2014

	Programme d'aide sociale					Programme de solidarité sociale				TOTAL pour Aide financière de dernier recours
	Prestation de base (incluant les hébergés)	Alloc. pour contraintes temporaires	Alloc. mixte (2 adultes avec cont. tempo.)	TOTAL	Proportion	Alloc. de solidarité sociale	Prestations de base Hébergés	TOTAL	Proportion	
Programme										
Programme d'aide sociale	120 912	68 534	2 900	192 346	100,0%					192 346
Programme de solidarité sociale						125 025	2 654	127 679	100,0%	127 679
Situation familiale										
Personnes seules	90 858	45 385		136 243	70,8%	113 085	2 654	115 739	90,6%	251 982
Couples sans enfants	2 413	1 540	1 998	5 951	3,1%	6 097		6 097	4,8%	12 048
Familles monoparentales	15 961	19 373		35 334	18,4%	3 808		3 808	3,0%	39 142
Couples avec enfants	10 873	2 153	902	13 928	7,2%	2 002		2 002	1,6%	15 930
Conjoint d'étudiant	807	83		890	0,5%	33		33	0,0%	923
Type de résidence										
Locataire	61 180	37 530	1 757	100 467	52,2%	48 526		48 526	38,0%	148 993
Locataire HLM ou coopérative	8 369	9 009	402	17 780	9,2%	14 999		14 999	11,7%	32 779
Chambreur ou pensionnaire	46 548	18 021	229	64 798	33,7%	55 553		55 553	43,5%	120 351
Temporairement sans adresse ²	1 864	464		2 328	1,2%	673		673	0,5%	3 001
Propriété	2 845	3 510	512	6 867	3,6%	5 274		5 274	4,1%	12 141
En hébergement	106			106	0,1%		2 654	2 654	2,1%	2 760
Région										
01 - Bas-Saint-Laurent	2 167	1 554	76	3 797	2,0%	4 320		4 320	3,4%	8 117
02 - Saguenay - Lac-St-Jean	3 846	2 272	85	6 203	3,2%	4 887	2	4 889	3,8%	11 092
03 - Capitale-Nationale	6 872	4 293	147	11 312	5,9%	9 807	4	9 811	7,7%	21 123
04 - Mauricie	5 839	3 476	127	9 442	4,9%	5 833		5 833	4,6%	15 275
05 - Estrie	4 661	3 080	134	7 875	4,1%	6 133	1	6 134	4,8%	14 009
06 - Île-de-Montréal	45 875	22 650	1 001	69 526	36,1%	31 321	3	31 324	24,5%	100 850
07 - Outaouais	5 868	3 261	112	9 241	4,8%	5 444	1	5 445	4,3%	14 686
08 - Abitibi-Témiscamingue	1 741	1 108	31	2 880	1,5%	2 373		2 373	1,9%	5 253
09 - Côte-Nord	870	572	22	1 464	0,8%	1 225		1 225	1,0%	2 689
10 - Nord-du-Québec	444	242	4	690	0,4%	282		282	0,2%	972
11 - Gaspésie - Îles-de-la-Madeleine	1 520	991	74	2 585	1,3%	2 357	2	2 359	1,8%	4 944
12 - Chaudières-Appalaches	2 651	2 097	102	4 850	2,5%	5 429	1	5 430	4,3%	10 280
13 - Laval	4 232	2 348	180	6 760	3,5%	4 082		4 082	3,2%	10 842
14 - Lanaudière	6 338	3 954	176	10 468	5,4%	5 884		5 884	4,6%	16 352
15 - Laurentides	7 263	4 467	172	11 902	6,2%	7 141		7 141	5,6%	19 043
16 - Montérégie	17 045	9 875	365	27 285	14,2%	18 640	1	18 641	14,6%	45 926
17 - Centre-du-Québec	3 673	2 288	92	6 053	3,1%	4 088		4 088	3,2%	10 141
99 - Central ³	7	6		13	0,0%	5 779	2 639	8 418	6,6%	8 431

Clientèle supplémentée⁴

Allocations d'aide à l'emploi	4 842	416	7	5 265	10,6%	460	2	462	1,1%	5 727
Allocations de soutien	1 008	23		1 031	2,1%	2 455	4	2 459	6,0%	3 490
Revenus de travail ⁵	10 022	5 286	468	15 776	31,7%	4 231	8	4 239	10,3%	20 015
Prestations d'assurance-emploi	482	277	18	777	1,6%	143	1	144	0,3%	921
Contribution parentale	905	76		981	2,0%					981
Pension alimentaire	4 302	5 009	37	9 348	18,8%	1 531	1	1 532	3,7%	10 880
Régime de rentes du Québec - invalidité	1	1		2	0,0%	12 124	4	12 128	29,4%	12 130
Régime de rentes du Québec - retraite	38	16 053	1 228	17 319	34,8%	14 496	270	14 766	35,8%	32 085
Alternative jeunesse	32	3		35	0,1%					35
Revenus d'autres sources	1 811	1 927	210	3 948	7,9%	9 421	14	9 435	22,9%	13 383
TOTAL DISTINCT ⁶	21 800	26 298	1 614	49 712	100,0%	40 899	303	41 202	100,0%	90 914

(e) = Données estimées.

TABLEAU 2
Statistiques sur les ménages nouvellement admis¹ aux programmes d'aide financière de dernier recours selon la raison de la demande, 2014-2015
Ensemble du Québec

	Fin des prestations d'assurance-emploi	Perte d'emploi sans assurance-emploi	Prestations d'assurance-emploi insuffisante	Perte du conjoint	Fin des études à temps complet	Revenus insuffisants	En attente de revenus	Autres raisons	TOTAL	
									Nombre de ménages	Variation annuelle (Nbre de ménages)
Evolution du nombre de ménages										
avril 2014	1 106	903	537	331	443	1 456	56	1 607	6 439	-2,2%
mai 2014	1 080	929	540	345	537	1 392	56	1 573	6 452	2,4%
juin 2014	1 058	997	519	351	518	1 432	61	1 569	6 505	6,4%
juillet 2014	1 127	1 173	684	374	416	1 572	57	1 662	7 065	-6,7%
août 2014										
septembre 2014										
octobre 2014										
novembre 2014										
décembre 2014										
janvier 2015										
février 2015										
mars 2015										

Clientèle totale nouvellement admise¹ en juillet 2014										
Nombre de ménages	1 127	1 173	684	374	416	1 572	57	1 662	7 065	-6,7%
Proportion du total des ménages nouvellement admis	16,0%	16,6%	9,7%	5,3%	5,9%	22,3%	0,8%	23,5%	100,0%	
Nombre d'adultes	1 214	1 254	745	377	443	1 731	67	1 820	7 651	-7,5%
Nombre d'enfants	336	324	211	382	154	487	25	478	2 397	-9,8%
Nombre de prestataires	1 550	1 578	956	759	597	2 218	92	2 298	10 048	-8,1%

Caractéristiques des ménages nouvellement admis¹ en juillet 2014										
	Fin des prestations d'assurance-emploi	Perte d'emploi sans assurance-emploi	Prestations d'assurance-emploi insuffisante	Perte du conjoint	Fin des études à temps complet	Revenus insuffisants	En attente de revenus	Autres raisons	TOTAL	
									Nombre de ménages	Proportion
Programme										
Programme d'aide sociale	1 081	1 146	652	351	396	1 430	55	1 431	6 542	92,6%
Programme de solidarité sociale	44	27	32	21	20	142	2	229	517	7,3%
Programme inconnu	2			2				2	6	0,1%
Type d'allocation										
Prestation de base (incluant les hébergés)	817	972	508	157	334	1 075	28	1 062	4 953	70,1%
Alloc. pour contraintes temporaires	253	168	141	193	61	343	25	359	1 543	21,8%
Alloc. mixte (2 adultes avec cont. tempo.)	11	6	3	1	1	12	2	10	46	0,7%
Alloc. de solidarité sociale	43	27	32	21	20	139	2	226	510	7,2%
Prestations de base Hébergés	1					3		3	7	0,1%
Inconnu	2			2				2	6	0,1%
Situation familiale										
Personnes seules	894	955	538	160	309	1 225	40	1 337	5 458	77,3%
Couples sans enfants	27	31	22	2	6	58	5	39	190	2,7%
Familles monoparentales	144	136	84	211	76	184	7	153	995	14,1%
Couples avec enfants	60	50	39	1	21	101	5	119	396	5,6%
Conjoint d'étudiant	2	1	1		4	4		14	26	0,4%
Type de résidence										
Locataire	652	612	403	185	207	648	29	576	3 312	46,9%
Locataire HLM ou coopérative	59	52	29	19	17	47	4	45	272	3,8%
Chambreur ou pensionnaire	341	457	230	155	182	786	17	882	3 050	43,2%
Temporairement sans adresse ²	1	9	10	4	2	32	2	97	157	2,2%
Propriété	73	42	12	11	7	55	5	33	238	3,4%
En hébergement	1	1			1	4		29	36	0,5%
Région										
01 - Bas-Saint-Laurent	41	27	16	14	14	38	5	30	185	2,6%
02 - Saguenay - Lac-St-Jean	61	53	27	21	27	64	4	45	302	4,3%
03 - Capitale-Nationale	70	77	47	13	23	117	3	104	454	6,4%
04 - Mauricie	57	58	29	17	12	83	2	52	310	4,4%
05 - Estrie	55	50	47	16	26	94	1	44	333	4,7%
06 - Île-de-Montréal	288	320	203	88	143	424	17	661	2 144	30,3%
07 - Outaouais	61	60	49	23	25	122	1	61	402	5,7%
08 - Abitibi-Témiscamingue	31	35	16	6	14	12		37	151	2,1%
09 - Côte-Nord	12	16	5	8	2	22		21	86	1,2%
10 - Nord-du-Québec	7	11	3	4	1	4	1	7	38	0,5%
11 - Gaspésie - Îles-de-la-Madeleine	29	26	3	6	5	37		9	115	1,6%
12 - Chaudières-Appalaches	28	39	29	15	10	57	3	46	227	3,2%
13 - Laval	38	45	18	12	15	27		106	261	3,7%
14 - Lanaudière	67	43	30	23	12	109	5	31	320	4,5%
15 - Laurentides	75	80	41	30	21	55	5	113	420	5,9%
16 - Montérégie	164	163	109	65	55	269	5	178	1 008	14,3%
17 - Centre-du-Québec	43	69	12	13	11	15	5	84	252	3,6%
99 - Central ³		1				23		33	57	0,8%

TABLEAU 3
Statistiques sur les adultes prestataires¹ des programmes d'aide financière de dernier recours, 2014-2015
Ensemble du Québec

	Nombre d'adultes ¹	Variation annuelle	Programme d'aide sociale			Programme de solidarité sociale		
			Sans contraintes	Contraintes temporaires	TOTAL	Contraintes sévères	Conjoints sans contraintes sévères	TOTAL
Évolution								
avril 2014	353 119	-0,2%	139 743	77 040	216 783	129 302	7 034	136 336
mai 2014	352 249	0,0%	139 296	76 806	216 102	129 152	6 995	136 147
juin 2014	349 668	0,1%	137 224	76 380	213 604	129 104	6 960	136 064
juillet 2014	348 003	-0,2%	136 453	75 772	212 225	128 840	6 938	135 778
août 2014								
septembre 2014								
octobre 2014								
novembre 2014								
décembre 2014								
janvier 2015								
février 2015								
mars 2015								
Total des adultes en juillet 2014								
Nombre d'adultes	348 003	-0,2%	136 453	75 772	212 225	128 840	6 938	135 778
Proportion du total des adultes prestataires	100,0%		39,2%	21,8%	61,0%	37,0%	2,0%	39,0%

Caractéristiques des adultes en juillet 2014

	Nombre d'adultes ¹	Proportion	Programme d'aide sociale			Programme de solidarité sociale		
			Sans contraintes	Contraintes temporaires	TOTAL	Contraintes sévères	Conjoints sans contraintes sévères	TOTAL
Situation familiale								
Personnes seules	251 982	72,4%	90 329	45 914	136 243	115 739		115 739
Couples sans enfants	24 096	6,9%	6 194	5 708	11 902	7 144	5 050	12 194
Familles monoparentales	39 142	11,2%	15 292	20 042	35 334	3 808		3 808
Couples avec enfants	31 860	9,2%	23 833	4 023	27 856	2 116	1 888	4 004
Conjoint d'étudiant	923	0,3%	805	85	890	33		33
Sexe								
Hommes	183 284	52,7%	79 621	31 463	111 084	68 944	3 256	72 200
Femmes	164 719	47,3%	56 832	44 309	101 141	59 896	3 682	63 578
Age								
Moins de 20 ans	7 470	2,1%	4 099	1 090	5 189	2 267	14	2 281
De 20 à 24 ans	25 821	7,4%	13 421	5 310	18 731	6 996	94	7 090
De 25 à 29 ans	27 823	8,0%	14 980	5 820	20 800	6 841	182	7 023
De 30 à 34 ans	32 248	9,3%	18 094	5 832	23 926	8 028	294	8 322
De 35 à 39 ans	33 250	9,6%	18 958	4 853	23 811	9 010	429	9 439
De 40 à 44 ans	33 095	9,5%	18 887	3 755	22 642	9 880	573	10 453
De 45 à 49 ans	39 970	11,5%	20 732	3 452	24 184	14 908	878	15 786
De 50 à 54 ans	49 259	14,2%	21 704	3 696	25 400	22 502	1 357	23 859
55 ans et plus	99 067	28,5%	5 578	41 964	47 542	48 408	3 117	51 525
Niveau de scolarité atteint²								
Primaire	26 457	7,6%	7 723	6 341	14 064	11 562	831	12 393
Secondaire I à IV	127 590	36,7%	58 320	27 949	86 269	38 406	2 915	41 321
Secondaire V	68 547	19,7%	28 810	17 468	46 278	20 962	1 307	22 269
Collégiale	20 998	6,0%	8 937	4 856	13 793	6 963	242	7 205
Universitaire	19 736	5,7%	9 986	4 736	14 722	4 798	216	5 014
Inconnue	84 675	24,3%	22 677	14 422	37 099	46 149	1 427	47 576
Diplôme maximum obtenu								
Aucun diplôme	172 732	49,6%	73 680	39 199	112 879	55 720	4 133	59 853
Secondaire - DES	42 222	12,1%	17 975	10 565	28 540	13 019	663	13 682
Secondaire - DEP	13 210	3,8%	5 594	3 174	8 768	4 151	291	4 442
Secondaire - ASP	1 359	0,4%	537	320	857	469	33	502
Collégial - AEC	3 295	0,9%	1 417	889	2 306	953	36	989
Collégial - DEC général	7 801	2,2%	3 172	1 844	5 016	2 706	79	2 785
Collégial - DEC professionnel	1 815	0,5%	796	468	1 264	531	20	551
Universitaire - Certificat	7 726	2,2%	3 990	1 845	5 835	1 812	79	1 891
Universitaire - Baccalauréat	1 875	0,5%	1 134	441	1 575	286	14	300
Universitaire - Maîtrise ou Doctorat	22	0,0%	1	12	13	9		9
Inconnu	95 946	27,6%	28 157	17 015	45 172	49 184	1 590	50 774
Durée cumulative								
Premier mois	2 217	0,6%	1 594	490	2 084	129	4	133
De 2 à 5 mois	8 743	2,5%	5 913	2 052	7 965	733	45	778
De 6 à 11 mois	13 294	3,8%	9 167	2 890	12 057	1 169	68	1 237
De 12 à 23 mois	20 624	5,9%	12 913	4 944	17 857	2 597	170	2 767
De 24 à 47 mois	33 809	9,7%	18 881	8 601	27 482	5 955	372	6 327
De 48 à 119 mois	75 074	21,6%	36 064	18 321	54 385	19 491	1 198	20 689
120 mois et plus	194 242	55,8%	51 921	38 474	90 395	98 766	5 081	103 847
Types de contraintes à l'emploi								
Sans contraintes	136 453	39,2%	136 453		136 453			
Contraintes temporaires	75 772	21,8%		75 772	75 772			
Contraintes sévères	128 840	37,0%				128 840		128 840
Conjoints sans contraintes sévères	6 938	2,0%					6 938	6 938
Région								
01 - Bas-Saint-Laurent	8 854	2,5%	2 405	1 717	4 122	4 381	351	4 732
02 - Saguenay - Lac-St-Jean	11 954	3,4%	4 199	2 467	6 666	4 951	337	5 288
03 - Capitale-Nationale	22 479	6,5%	7 538	4 654	12 192	9 879	408	10 287
04 - Mauricie	16 376	4,7%	6 353	3 779	10 132	5 895	349	6 244
05 - Estrie	15 175	4,4%	5 259	3 371	8 630	6 209	336	6 545
06 - Île-de-Montréal	111 989	32,2%	53 160	25 629	78 789	31 532	1 668	33 200
07 - Outaouais	15 913	4,6%	6 525	3 518	10 043	5 510	360	5 870
08 - Abitibi-Témiscamingue	5 652	1,6%	1 909	1 180	3 089	2 403	160	2 563
09 - Côte-Nord	2 843	0,8%	930	619	1 549	1 237	57	1 294
10 - Nord-du-Québec	1 064	0,3%	513	254	767	282	15	297
11 - Gaspésie - Îles-de-la-Madeleine	5 547	1,6%	1 760	1 143	2 903	2 392	252	2 644
12 - Chaudières-Appalaches	10 995	3,2%	2 898	2 321	5 219	5 494	282	5 776
13 - Laval	11 973	3,4%	4 903	2 728	7 631	4 098	244	4 342
14 - Lanaudière	17 755	5,1%	7 144	4 330	11 474	5 938	343	6 281
15 - Laurentides	20 484	5,9%	7 989	4 861	12 850	7 204	430	7 634
16 - Montérégie	49 491	14,2%	18 918	10 701	29 619	18 838	1 034	19 872
17 - Centre-du-Québec	10 959	3,1%	4 044	2 493	6 537	4 144	278	4 422
99 - Central ³	8 500	2,4%	6	7	13	8 453	34	8 487

TABLEAU 3 (SUITE)
Statistiques sur les adultes prestataires¹ des programmes d'aide financière de dernier recours, 2014-2015
Ensemble du Québec

	Demandeurs d'asile	NHC - moins de 5 ans	NHC - 5 ans et plus	Total Nés hors du Canada	Femmes	Hommes	Moins de 25 ans	Durée consécutive de moins de 2 ans	Âge moyen (années)	Durée cumulative moyenne (mois)
Évolution										
avril 2014	3 668	13 866	50 008	67 542	165 900	187 219	33 539	109 151	44,4	168,3
mai 2014	3 518	13 724	50 031	67 273	165 693	186 556	33 650	108 501	44,4	168,6
juin 2014	3 400	13 409	49 830	66 639	165 091	184 577	33 426	106 503	44,5	169,4
juillet 2014	3 270	13 226	49 954	66 450	164 719	183 284	33 291	105 235	44,5	169,7
août 2014										
septembre 2014										
octobre 2014										
novembre 2014										
décembre 2014										
janvier 2015										
février 2015										
mars 2015										
Total des adultes en juillet 2014										
Nombre d'adultes	3 270	13 226	49 954	66 450	164 719	183 284	33 291	105 235	44,5	169,7
Proportion du total des adultes prestataires	0,9%	3,8%	14,4%	19,1%	47,3%	52,7%	9,6%	30,2%		

Caractéristiques des adultes en juillet 2014

	Demandeurs d'asile	NHC - moins de 5 ans	NHC - 5 ans et plus	Total Nés hors du Canada	Femmes	Hommes	Moins de 25 ans	Durée consécutive de moins de 2 ans	Âge moyen (années)	Durée cumulative moyenne (mois)
Situation familiale										
Personnes seules	1 879	3 778	26 065	31 722	101 276	150 706	25 854	72 351	45,5	182,5
Couples sans enfants	394	1 195	4 456	6 045	12 056	12 040	632	5 551	52,6	210,3
Familles monoparentales	340	1 401	8 209	9 950	34 802	4 340	4 692	14 806	37,2	117,7
Couples avec enfants	652	6 304	10 986	17 942	15 950	15 910	2 063	11 940	39,7	105,6
Conjoint d'étudiant	5	548	238	791	635	288	50	587	36,2	40,8
Sexe										
Hommes	1 667	5 652	23 714	31 033		183 284	17 183	58 174	44,5	164,6
Femmes	1 603	7 574	26 240	35 417	164 719		16 108	47 061	44,4	175,4
Âge										
Moins de 20 ans	58	262	351	671	3 561	3 909	7 470	7 240	18,5	10,0
De 20 à 24 ans	325	914	1 699	2 938	12 547	13 274	25 821	14 017	22,1	32,3
De 25 à 29 ans	434	1 445	2 832	4 711	13 491	14 332		12 788	27,1	60,9
De 30 à 34 ans	527	2 641	4 045	7 213	15 523	16 725		12 986	32,1	90,4
De 35 à 39 ans	429	3 011	4 906	8 346	15 887	17 363		11 965	37,0	120,6
De 40 à 44 ans	364	2 233	6 105	8 702	15 511	17 584		10 532	42,1	155,8
De 45 à 49 ans	283	1 058	6 834	8 175	18 048	21 922		10 202	47,1	197,8
De 50 à 54 ans	201	527	7 234	7 962	22 631	26 628		10 310	52,0	231,6
55 ans et plus	649	1 135	15 948	17 732	47 520	51 547		15 195	59,7	253,0
Niveau de scolarité atteint²										
Primaire	30	976	4 866	5 872	12 702	13 755	2 247	5 553	48,0	223,8
Secondaire I à IV	32	992	10 305	11 329	57 156	70 434	15 166	38 885	42,8	182,3
Secondaire V	49	1 242	9 897	11 188	33 360	35 187	3 152	23 174	46,3	163,1
Collégiale	15	987	3 826	4 828	10 909	10 909	482	7 452	46,4	145,5
Universitaire	42	3 639	6 401	10 082	8 802	10 934	99	8 577	47,4	116,3
Inconnue	3 102	5 390	14 659	23 151	42 610	42 065	12 145	21 594	43,3	157,7
Diplôme maximum obtenu										
Aucun diplôme	96	2 674	20 662	23 432	79 161	93 571	18 328	50 235	44,1	186,5
Secondaire - DES	16	530	4 332	4 878	20 696	21 526	2 097	14 853	45,1	155,8
Secondaire - DEP	1	106	903	1 010	6 080	7 130	327	4 494	47,5	182,2
Secondaire - ASP		10	113	123	523	836	36	398	48,4	186,6
Collégial - AEC	2	58	469	529	1 602	1 693	32	1 308	47,6	137,4
Collégial - DEC général	1	385	1 132	1 518	3 778	4 023	122	2 817	47,2	142,0
Collégial - DEC professionnel	5	118	492	615	860	955	4	727	48,8	133,7
Universitaire - Certificat	6	1 513	2 289	3 808	3 597	4 129	41	3 485	47,0	106,4
Universitaire - Baccalauréat	2	516	756	1 274	763	1 112	3	1 003	46,9	77,0
Universitaire - Maîtrise ou Doctorat			9	9	6	16		2	57,7	208,1
Inconnu	3 141	7 316	18 797	29 254	47 653	48 293	12 301	25 913	43,8	154,7
Durée cumulative										
Premier mois	120	525	226	871	1 085	1 132	885	2 217	31,1	1,0
De 2 à 5 mois	487	1 363	943	2 793	4 189	4 554	3 871	8 743	30,2	3,5
De 6 à 11 mois	490	2 535	1 579	4 604	6 140	7 154	5 511	13 294	31,1	8,4
De 12 à 23 mois	768	3 536	2 742	7 046	9 606	11 018	7 116	20 624	33,0	17,4
De 24 à 47 mois	889	4 223	5 334	10 446	15 807	18 002	9 433	14 941	35,4	35,2
De 48 à 119 mois	445	1 044	16 765	18 254	34 153	40 921	6 475	23 089	40,3	81,2
120 mois et plus	71		22 365	22 436	93 739	100 503		22 327	50,6	264,0
Types de contraintes à l'emploi										
Sans contraintes	2 359	10 623	24 294	37 276	56 832	79 621	17 520	64 548	38,6	111,3
Contraintes temporaires	749	2 174	14 586	17 509	44 309	31 463	6 400	25 441	48,9	154,1
Contraintes sévères	139	291	9 886	10 316	59 896	68 944	9 263	14 129	47,7	238,2
Conjoints sans contraintes sévères	23	138	1 188	1 349	3 682	3 256	108	1 117	51,2	218,0
Région										
01 - Bas-Saint-Laurent		8	61	69	4 031	4 823	715	2 197	46,8	210,4
02 - Saguenay - Lac-St-Jean		22	86	108	5 714	6 240	1 202	3 394	45,1	203,6
03 - Capitale-Nationale	1	1 002	1 217	2 220	10 270	12 209	1 865	6 218	45,9	192,1
04 - Mauricie	1	148	293	442	6 670	8 706	1 746	4 441	44,5	192,9
05 - Estrie	1	605	917	1 523	6 981	8 194	1 622	4 304	44,2	173,4
06 - Île-de-Montréal	3 232	8 414	37 148	48 794	53 290	58 699	8 581	35 729	44,7	147,8
07 - Outaouais	4	455	1 184	1 643	7 688	8 225	1 821	5 257	43,0	157,7
08 - Abitibi-Témiscamingue		5	37	42	2 632	3 020	586	1 818	44,7	188,3
09 - Côte-Nord		1	14	15	1 343	1 500	272	897	45,4	207,4
10 - Nord-du-Québec		3	2	5	527	537	161	551	39,1	131,3
11 - Gaspésie - Îles-de-la-Madeleine		1	16	17	2 593	2 954	476	1 461	46,3	214,6
12 - Chaudières-Appalaches		24	137	161	5 240	5 755	934	2 806	46,0	193,7
13 - Laval	6	748	3 409	4 163	6 018	5 955	1 276	4 024	43,9	139,2
14 - Lanaudière		263	606	869	8 636	9 119	2 336	5 533	43,0	163,8
15 - Laurentides	1	175	705	881	9 609	10 875	2 358	6 598	43,5	161,8
16 - Montérégie	7	1 171	3 457	4 635	23 825	25 666	5 714	15 186	43,2	163,5
17 - Centre-du-Québec		172	260	432	5 147	5 812	1 204	3 205	44,1	175,0
99 - Central ³	17	9	405	431	3 505	4 995	422	1 616	48,9	303,8

TABLEAU 4 - Statistiques sur les adultes prestataires¹ du Programme d'aide sociale, 2014-2015
Ensemble du Québec

	Nombre d'adultes ¹	Variation annuelle	Sans contraintes	Contraintes temporaires					TOTAL contraintes temporaires
				État de santé	Grossesse ou enfant à charge ³	Enfant handicapé ⁴	Âge ⁵	Autres	
Évolution									
avril 2014	216 783	-0,0%	139 743	14 474	16 613	2 146	42 331	1 476	77 040
mai 2014	216 102	0,4%	139 296	14 350	16 879	2 157	41 938	1 482	76 806
juin 2014	213 604	0,5%	137 224	14 280	17 133	2 146	41 359	1 462	76 380
juillet 2014	212 225	0,1%	136 453	14 004	17 341	2 136	40 818	1 473	75 772
août 2014									
septembre 2014									
octobre 2014									
novembre 2014									
décembre 2014									
janvier 2015									
février 2015									
mars 2015									
Total des adultes en juillet 2014									
Nombre d'adultes	212 225	0,1%	136 453	14 004	17 341	2 136	40 818	1 473	75 772
Proportion du total des adultes prestataires	100,0%		64,3%	6,6%	8,2%	1,0%	19,2%	0,7%	35,7%

Caractéristiques des adultes en juillet 2014

	Nombre d'adultes ¹	Proportion	Sans contraintes	Contraintes temporaires					TOTAL contraintes temporaires
				État de santé	Grossesse ou enfant à charge ³	Enfant handicapé ⁴	Âge ⁵	Autres	
Situation familiale									
Personnes seules	136 243	64,2%	90 329	11 298	555		32 897	1 164	45 914
Couples sans enfants	11 902	5,6%	6 194	403	85		5 159	61	5 708
Familles monoparentales	35 334	16,6%	15 292	1 666	15 619	1 402	1 177	178	20 042
Couples avec enfants	27 856	13,1%	23 833	620	1 038	719	1 577	69	4 023
Conjoint étudiant	890	0,4%	805	17	44	15	8	1	85
Sexe									
Hommes	111 084	52,3%	79 621	7 014	1 157	314	22 393	585	31 463
Femmes	101 141	47,7%	56 832	6 990	16 184	1 822	18 425	888	44 309
Âge									
Moins de 20 ans	5 189	2,4%	4 099	270	811			9	1 090
De 20 à 24 ans	18 731	8,8%	13 421	1 050	4 215	16		29	5 310
De 25 à 29 ans	20 800	9,8%	14 980	1 190	4 451	123		56	5 820
De 30 à 34 ans	23 926	11,3%	18 094	1 600	3 761	377		94	5 832
De 35 à 39 ans	23 811	11,2%	18 958	1 698	2 516	533		106	4 853
De 40 à 44 ans	22 642	10,7%	18 887	1 897	1 159	515		184	3 755
De 45 à 49 ans	24 184	11,4%	20 732	2 405	345	357		345	3 452
De 50 à 54 ans	25 400	12,0%	21 704	2 921	71	186		518	3 696
55 ans et plus	47 542	22,4%	5 578	973		29	40 818	132	41 964
Niveau de scolarité atteint²									
Primaire	14 064	6,6%	7 723	560	742	81	4 881	77	6 341
Secondaire I à IV	86 269	40,6%	58 320	5 842	7 788	892	12 780	647	27 949
Secondaire V	46 278	21,8%	28 810	3 735	3 240	479	9 628	386	17 468
Collégiale	13 793	6,5%	8 937	1 119	806	149	2 681	101	4 856
Universitaire	14 722	6,9%	9 986	759	600	120	3 202	55	4 736
Inconnue	37 099	17,5%	22 677	1 989	4 165	415	7 646	207	14 422
Diplôme maximum obtenu									
Aucun diplôme	112 879	53,2%	73 680	7 146	9 282	1 105	20 860	806	39 199
Secondaire - DES	28 540	13,4%	17 975	2 433	2 214	309	5 370	239	10 565
Secondaire - DEP	8 768	4,1%	5 594	848	529	83	1 624	90	3 174
Secondaire - ASP	857	0,4%	537	60	42	10	202	6	320
Collégial - AEC	2 306	1,1%	1 417	231	129	19	487	23	889
Collégial - DEC général	5 016	2,4%	3 172	439	269	55	1 047	34	1 844
Collégial - DEC professionnel	1 264	0,6%	796	105	51	8	297	7	468
Universitaire - Certificat	5 835	2,7%	3 990	315	238	46	1 224	22	1 845
Universitaire - Baccalauréat	1 575	0,7%	1 134	41	58	13	327	2	441
Universitaire - Maîtrise ou Doctorat	13	0,0%	1				11	1	12
Inconnu	45 172	21,3%	28 157	2 386	4 529	488	9 369	243	17 015
Durée cumulative									
Premier mois	2 084	1,0%	1 594	156	220	5	101	8	490
De 2 à 5 mois	7 965	3,8%	5 913	765	901	11	347	28	2 052
De 6 à 11 mois	12 057	5,7%	9 167	910	1 384	38	535	23	2 890
De 12 à 23 mois	17 857	8,4%	12 913	1 284	2 427	60	1 130	43	4 944
De 24 à 47 mois	27 482	12,9%	18 881	1 839	3 923	168	2 578	93	8 601
De 48 à 119 mois	54 385	25,6%	36 064	3 710	5 737	641	7 923	310	18 321
120 mois et plus	90 395	42,6%	51 921	5 340	2 749	1 213	28 204	968	38 474
Types de contraintes à l'emploi									
Sans contraintes	136 453	64,3%	136 453						
État de santé	14 004	6,6%		14 004					14 004
Grossesse ou enfant à charge ³	17 341	8,2%			17 341				17 341
Enfant handicapé ⁴	2 136	1,0%				2 136			2 136
Âge ⁵	40 818	19,2%					40 818		40 818
Autres	1 473	0,7%						1 473	1 473
Région									
01 - Bas-Saint-Laurent	4 122	1,9%	2 405	368	287	43	964	55	1 717
02 - Saguenay - Lac-St-Jean	6 666	3,1%	4 199	407	430	69	1 500	61	2 467
03 - Capitale-Nationale	12 192	5,7%	7 538	953	748	128	2 731	94	4 654
04 - Mauricie	10 132	4,8%	6 353	725	805	90	2 075	84	3 779
05 - Estrie	8 630	4,1%	5 259	945	684	97	1 587	58	3 371
06 - Île-de-Montréal	78 789	37,1%	53 160	3 346	5 884	766	15 238	395	25 629
07 - Outaouais	10 043	4,7%	6 525	688	1 141	88	1 531	70	3 518
08 - Abitibi-Témiscamingue	3 089	1,5%	1 909	233	301	10	601	35	1 180
09 - Côte-Nord	1 549	0,7%	930	100	138	15	353	13	619
10 - Nord-du-Québec	767	0,4%	513	40	132	5	76	1	254
11 - Gaspésie - Îles-de-la-Madeleine	2 903	1,4%	1 760	184	203	26	688	62	1 143
12 - Chaudières-Appalaches	5 219	2,5%	2 898	555	375	71	1 282	38	2 321
13 - Laval	7 631	3,6%	4 903	401	619	64	1 585	59	2 728
14 - Lanaudière	11 474	5,4%	7 144	1 006	1 069	136	2 024	95	4 330
15 - Laurentides	12 850	6,1%	7 989	1 191	1 119	130	2 322	99	4 861
16 - Montérégie	29 619	14,0%	18 918	2 245	2 850	348	5 046	212	10 701
17 - Centre-du-Québec	6 537	3,1%	4 044	614	554	50	1 233	42	2 493
99 - Centraf ⁶	13	0,0%	6	3	2		2		7

TABLEAU 4 (SUITE) - Statistiques sur les adultes prestataires¹ du Programme d'aide sociale, 2014-2015
Ensemble du Québec

	Demandeurs d'asile	NHC - moins de 5 ans	NHC - 5 ans et plus	Total Nés hors du Canada	Femmes	Hommes	Moins de 25 ans	Durée consécutive de moins de 2 ans	Âge moyen (années)	Durée cumulative moyenne (mois)
Évolution										
avril 2014	3 504	13 428	39 017	55 949	101 965	114 818	24 164	93 687	42,2	125,3
mai 2014	3 362	13 276	39 027	55 665	101 891	114 211	24 288	93 105	42,2	125,6
juin 2014	3 243	12 974	38 796	55 013	101 354	112 250	24 060	91 111	42,3	126,3
juillet 2014	3 108	12 797	38 880	54 785	101 141	111 084	23 920	89 989	42,3	126,6
août 2014										
septembre 2014										
octobre 2014										
novembre 2014										
décembre 2014										
janvier 2015										
février 2015										
mars 2015										
Total des adultes en juillet 2014										
Nombre d'adultes	3 108	12 797	38 880	54 785	101 141	111 084	23 920	89 989	42,3	126,6
Proportion du total des adultes prestataires	1,5%	6,0%	18,3%	25,8%	47,7%	52,3%	11,3%	42,4%		

Caractéristiques des adultes en juillet 2014

	Demandeurs d'asile	NHC - moins de 5 ans	NHC - 5 ans et plus	Total Nés hors du Canada	Femmes	Hommes	Moins de 25 ans	Durée consécutive de moins de 2 ans	Âge moyen (années)	Durée cumulative moyenne (mois)
Situation familiale										
Personnes seules	1 767	3 591	18 234	23 592	49 086	87 157	16 769	59 789	43,7	134,8
Couples sans enfants	360	1 090	3 087	4 537	5 948	5 954	542	3 971	51,1	163,8
Familles monoparentales	336	1 381	7 546	9 263	31 544	3 790	4 611	14 358	36,4	109,1
Couples avec enfants	640	6 189	9 787	16 616	13 943	13 913	1 949	11 299	39,0	95,3
Conjoint d'étudiant	5	546	226	777	620	270	49	572	36,1	38,5
Sexe										
Hommes	1 587	5 469	18 042	25 098		111 084	11 297	49 107	43,1	124,5
Femmes	1 521	7 328	20 838	29 687	101 141		12 623	40 882	41,4	128,8
Âge										
Moins de 20 ans	58	250	239	547	2 771	2 418	5 189	5 033	18,5	9,2
De 20 à 24 ans	321	880	1 307	2 508	9 852	8 879	18 731	12 818	22,2	27,2
De 25 à 29 ans	424	1 408	2 348	4 180	10 821	9 979		11 905	27,1	50,4
De 30 à 34 ans	514	2 596	3 445	6 555	12 234	11 692		12 017	32,1	75,0
De 35 à 39 ans	415	2 957	4 171	7 543	11 944	11 867		10 995	37,0	99,2
De 40 à 44 ans	352	2 177	5 116	7 645	10 749	11 893		9 504	42,0	128,2
De 45 à 49 ans	272	1 014	5 514	6 800	10 610	13 574		8 719	47,1	161,0
De 50 à 54 ans	189	495	5 412	6 096	10 842	14 558		8 219	52,0	185,4
55 ans et plus	563	1 020	11 328	12 911	21 318	26 224		10 779	59,8	201,9
Niveau de scolarité atteint²										
Primaire	27	934	3 900	4 861	6 857	7 207	1 412	4 297	46,6	175,6
Secondaire I à IV	27	973	8 252	9 252	38 196	48 073	13 328	34 696	40,1	147,7
Secondaire V	44	1 220	7 914	9 178	22 236	24 042	2 703	20 439	44,4	133,3
Collégiale	14	976	3 042	4 032	6 569	7 224	403	6 558	44,8	113,3
Universitaire	40	3 596	5 355	8 991	6 454	8 268	96	7 890	45,8	88,5
Inconnue	2 956	5 098	10 417	18 471	20 829	16 270	5 978	16 109	40,8	70,4
Diplôme maximum obtenu										
Aucun diplôme	83	2 594	16 479	19 156	51 241	61 638	15 456	44 043	41,5	149,2
Secondaire - DES	16	525	3 487	4 028	13 951	14 589	1 831	13 130	43,3	127,3
Secondaire - DEP	1	106	740	847	3 865	4 903	304	3 997	45,3	149,6
Secondaire - ASP		10	92	102	309	548	35	342	46,0	161,9
Collégial - AEC	2	58	387	447	1 100	1 206	29	1 168	46,1	115,6
Collégial - DEC général	1	380	921	1 302	2 412	2 604	103	2 450	45,7	107,9
Collégial - DEC professionnel	5	115	427	547	591	673	4	653	47,3	103,0
Universitaire - Certificat	4	1 498	1 952	3 454	2 662	3 173	39	3 216	45,2	80,8
Universitaire - Baccalauréat	2	508	677	1 187	627	948	3	952	45,7	61,6
Universitaire - Maîtrise ou Doctorat			7	7	2	11		2	59,5	210,6
Inconnu	2 994	7 003	13 711	23 708	24 381	20 791	6 116	20 036	41,7	75,8
Durée cumulative										
Premier mois	120	525	220	865	1 036	1 048	777	2 084	31,6	1,0
De 2 à 5 mois	482	1 335	870	2 687	3 891	4 074	3 343	7 965	30,4	3,5
De 6 à 11 mois	484	2 493	1 449	4 426	5 671	6 386	4 738	12 057	31,2	8,4
De 12 à 23 mois	746	3 445	2 436	6 627	8 521	9 336	5 518	17 857	33,4	17,3
De 24 à 47 mois	851	4 021	4 622	9 494	13 288	14 194	6 371	13 524	35,9	35,1
De 48 à 119 mois	373	978	13 931	15 282	25 444	28 941	3 173	20 089	40,7	80,1
120 mois et plus	52		15 352	15 404	43 290	47 105		16 413	49,7	233,4
Types de contraintes à l'emploi										
Sans contraintes	2 359	10 623	24 294	37 276	56 832	79 621	17 520	64 548	38,6	111,3
État de santé	18	134	1 267	1 419	6 990	7 014	1 320	8 080	41,0	110,7
Grossesse ou enfant à charge ³	213	1 050	2 753	4 016	16 184	1 157	5 026	8 812	29,4	64,2
Enfant handicapé ⁴	2	72	539	613	1 822	314	16	480	39,9	144,7
Âge ⁵	516	896	9 882	11 294	18 425	22 393		7 734	60,5	206,6
Autres		22	145	167	888	585	38	335	45,9	185,4
Région										
01 - Bas-Saint-Laurent		7	34	41	1 796	2 326	491	1 768	43,2	153,8
02 - Saguenay - Lac-St-Jean		19	66	85	3 138	3 528	869	2 892	42,6	158,3
03 - Capitale-Nationale	1	962	945	1 908	5 495	6 697	1 273	5 196	43,6	145,1
04 - Mauricie	1	142	221	364	4 663	5 469	1 414	3 900	41,8	153,8
05 - Estrie	1	581	674	1 256	3 961	4 669	1 208	3 721	41,2	124,2
06 - Île-de-Montréal	3 089	8 163	29 568	40 820	38 056	40 733	6 652	32 029	43,1	116,2
07 - Outaouais	4	444	939	1 387	4 914	5 129	1 395	4 658	40,5	116,8
08 - Abitibi-Témiscamingue		4	26	30	1 422	1 667	411	1 535	41,9	140,8
09 - Côte-Nord		1	6	7	720	829	164	739	43,4	165,9
10 - Nord-du-Québec		3	1	4	398	369	134	480	38,0	113,0
11 - Gaspésie - Îles-de-la-Madeleine		1	10	11	1 324	1 579	362	1 217	43,1	166,9
12 - Chaudières-Appalaches		23	83	106	2 448	2 771	492	2 185	43,9	146,2
13 - Laval	6	712	2 579	3 297	3 943	3 688	790	3 461	42,9	103,7
14 - Lanaudière		257	460	717	5 617	5 857	1 637	4 825	41,3	131,3
15 - Laurentides	1	169	541	711	5 974	6 876	1 704	5 749	41,5	123,9
16 - Montérégie	5	1 143	2 531	3 679	14 218	15 401	3 998	12 849	41,0	123,8
17 - Centre-du-Québec		164	195	359	3 050	3 487	921	2 776	41,2	132,0
99 - Central ⁶		2	1	3	4	9	5	9	34,3	45,8

TABLEAU 5 - Statistiques sur les adultes prestataires¹ du Programme de solidarité sociale, 2014-2015
Ensemble du Québec

	Nombre d'adultes ¹	Variation annuelle	Contraintes sévères						TOTAL contraintes sévères	Conjoints sans contraintes sévères
			Visuel	Auditif et de la parole	Intellectuel et d'apprentissage	Santé mentale	Physique	Autres		
Évolution										
avril 2014	136 336	-0,6%	1 449	848	25 180	55 106	42 425	4 294	129 302	7 034
mai 2014	136 147	-0,6%	1 442	855	25 172	55 067	42 336	4 280	129 152	6 995
juin 2014	136 064	-0,6%	1 448	858	25 167	55 053	42 272	4 306	129 104	6 960
juillet 2014	135 778	-0,7%	1 452	862	25 078	54 942	42 233	4 273	128 840	6 938
août 2014										
septembre 2014										
octobre 2014										
novembre 2014										
décembre 2014										
janvier 2015										
février 2015										
mars 2015										
Total des adultes en juillet 2014										
Nombre d'adultes	135 778	-0,7%	1 452	862	25 078	54 942	42 233	4 273	128 840	6 938
Proportion du total des adultes prestataires	100,0%		1,1%	0,6%	18,5%	40,5%	31,1%	3,1%	94,9%	5,1%

Caractéristiques des adultes en juillet 2014

	Nombre d'adultes ¹	Proportion	Contraintes sévères						TOTAL contraintes sévères	Conjoints sans contraintes sévères
			Visuel	Auditif et de la parole	Intellectuel et d'apprentissage	Santé mentale	Physique	Autres		
Situation familiale										
Personnes seules	115 739	85,2%	1 203	697	23 729	50 832	35 460	3 818	115 739	
Couples sans enfants	12 194	9,0%	121	65	882	1 997	3 733	346	7 144	5 050
Familles monoparentales	3 808	2,8%	63	59	236	1 523	1 872	55	3 808	
Couples avec enfants	4 004	2,9%	63	41	230	576	1 152	54	2 116	1 888
Conjoint d'étudiant	33	0,0%	2		1	14	16			33
Sexe										
Hommes	72 200	53,2%	858	417	13 425	29 992	21 842	2 410	68 944	3 256
Femmes	63 578	46,8%	594	445	11 653	24 950	20 391	1 863	59 896	3 682
Age										
Moins de 20 ans	2 281	1,7%	20	18	888	842	476	23	2 267	14
De 20 à 24 ans	7 090	5,2%	58	72	2 796	2 478	1 503	89	6 996	94
De 25 à 29 ans	7 023	5,2%	79	68	2 425	2 839	1 349	81	6 841	182
De 30 à 34 ans	8 322	6,1%	94	58	2 355	3 715	1 702	104	8 028	294
De 35 à 39 ans	9 439	7,0%	94	69	2 418	4 183	2 069	177	9 010	429
De 40 à 44 ans	10 453	7,7%	128	50	2 288	4 442	2 749	223	9 880	573
De 45 à 49 ans	15 786	11,6%	186	87	2 826	6 717	4 646	446	14 908	878
De 50 à 54 ans	23 859	17,6%	240	122	3 519	10 062	7 738	821	22 502	1 357
55 ans et plus	51 525	37,9%	553	318	5 563	19 664	20 001	2 309	48 408	3 117
Niveau de scolarité atteint²										
Primaire	12 393	9,1%	117	121	3 847	3 374	3 857	246	11 562	831
Secondaire I à IV	41 321	30,4%	416	291	4 275	18 173	14 460	791	38 406	2 915
Secondaire V	22 269	16,4%	255	143	816	11 325	7 839	584	20 962	1 307
Collégiale	7 205	5,3%	73	31	41	4 490	2 145	183	6 963	242
Universitaire	5 014	3,7%	67	20	9	3 250	1 322	130	4 798	216
Inconnue	47 576	35,0%	524	256	16 090	14 330	12 610	2 339	46 149	1 427
Diplôme maximum obtenu										
Aucun diplôme	59 853	44,1%	639	466	8 519	24 430	20 480	1 186	55 720	4 133
Secondaire - DES	13 682	10,1%	133	71	309	7 644	4 525	337	13 019	663
Secondaire - DEP	4 442	3,3%	34	19	111	2 204	1 648	135	4 151	291
Secondaire - ASP	502	0,4%	5	6	12	246	185	15	469	33
Collégial - AEC	989	0,7%	10	3	2	526	376	36	953	36
Collégial - DEC général	2 785	2,1%	28	12	7	1 879	717	63	2 706	79
Collégial - DEC professionnel	551	0,4%	9	4	2	357	147	12	531	20
Universitaire - Certificat	1 891	1,4%	21	9	3	1 253	480	46	1 812	79
Universitaire - Baccalauréat	300	0,2%	6	4		187	77	12	286	14
Universitaire - Maîtrise ou Doctorat	9	0,0%				6	3		9	
Inconnu	50 774	37,4%	567	268	16 113	16 210	13 595	2 431	49 184	1 590
Durée cumulative										
Premier mois	133	0,1%			42	54	28	5	129	4
De 2 à 5 mois	778	0,6%	11	9	188	281	202	42	733	45
De 6 à 11 mois	1 237	0,9%	13	14	309	419	350	64	1 169	68
De 12 à 23 mois	2 767	2,0%	33	28	545	998	837	156	2 597	170
De 24 à 47 mois	6 327	4,7%	59	72	1 274	2 320	1 934	296	5 955	372
De 48 à 119 mois	20 689	15,2%	231	162	3 444	8 249	6 490	915	19 491	1 198
120 mois et plus	103 847	76,5%	1 105	577	19 276	42 621	32 392	2 795	98 766	5 081
Types de diagnostics										
Visuel	1 452	1,1%	1 452						1 452	
Auditif et de la parole	862	0,6%		862						862
Intellectuel et d'apprentissage	25 078	18,5%			25 078					25 078
Santé mentale	54 942	40,5%				54 942				54 942
Physique	42 233	31,1%					42 233			42 233
Autres	4 273	3,1%						4 273		4 273
Conjoints sans contraintes sévères	6 938	5,1%								6 938
Région										
01 - Bas-Saint-Laurent	4 732	3,5%	36	20	965	1 801	1 460	99	4 381	351
02 - Saguenay - Lac-St-Jean	5 288	3,9%	50	30	1 097	1 887	1 786	101	4 951	337
03 - Capitale-Nationale	10 287	7,6%	135	64	1 648	4 912	2 894	226	9 879	408
04 - Mauricie	6 244	4,6%	56	34	1 057	2 627	2 001	120	5 895	349
05 - Estrie	6 545	4,8%	55	38	1 226	2 705	2 024	161	6 209	336
06 - Île-de-Montréal	33 200	24,5%	427	256	4 012	15 194	10 933	710	31 532	1 668
07 - Outaouais	5 870	4,3%	52	44	1 113	2 176	1 960	165	5 510	360
08 - Abitibi-Témiscamingue	2 563	1,9%	36	21	550	866	862	68	2 403	160
09 - Côte-Nord	1 294	1,0%	14	11	275	456	455	26	1 237	57
10 - Nord-du-Québec	297	0,2%	5		50	114	103	10	282	15
11 - Gaspésie - Îles-de-la-Madeleine	2 644	1,9%		11	529	781	948	83	2 392	252
12 - Chaudières-Appalaches	5 776	4,3%	47	34	1 320	2 189	1 736	168	5 494	282
13 - Laval	4 342	3,2%	49	39	836	1 759	1 326	89	4 098	244
14 - Lanaudière	6 281	4,6%	68	40	1 271	2 260	2 142	157	5 938	343
15 - Laurentides	7 634	5,6%	63	48	1 435	3 021	2 419	218	7 204	430
16 - Montérégie	19 872	14,6%	228	134	3 856	7 631	6 622	367	18 838	1 034
17 - Centre-du-Québec	4 422	3,3%	61	30	826	1 653	1 451	123	4 144	278
99 - Central ³	8 487	6,3%	30	8	3 012	2 910	1 111	1 382	8 453	34

TABLEAU 5 (SUITE) - Statistiques sur les adultes prestataires¹ du Programme de solidarité sociale, 2014-2015

Ensemble du Québec

	Demandeurs d'asile	NHC - moins de 5 ans	NHC - 5 ans et plus	Total Nés hors du Canada	Femmes	Hommes	Moins de 25 ans	Durée consécutive de moins de 2 ans	Âge moyen (années)	Durée cumulative moyenne (mois)
Évolution										
avril 2014	164	438	10 991	11 593	63 935	72 401	9 375	15 464	47,9	236,7
mai 2014	156	448	11 004	11 608	63 802	72 345	9 362	15 396	47,9	236,9
juin 2014	157	435	11 034	11 626	63 737	72 327	9 366	15 392	47,9	237,0
juillet 2014	162	429	11 074	11 665	63 578	72 200	9 371	15 246	47,9	237,2
août 2014										
septembre 2014										
octobre 2014										
novembre 2014										
décembre 2014										
janvier 2015										
février 2015										
mars 2015										
Total des adultes en juillet 2014										
Nombre d'adultes	162	429	11 074	11 665	63 578	72 200	9 371	15 246	47,9	237,2
Proportion du total des adultes prestataires	0,1%	0,3%	8,2%	8,6%	46,8%	53,2%	6,9%	11,2%		

Caractéristiques des adultes en juillet 2014

	Demandeurs d'asile	NHC - moins de 5 ans	NHC - 5 ans et plus	Total Nés hors du Canada	Femmes	Hommes	Moins de 25 ans	Durée consécutive de moins de 2 ans	Âge moyen (années)	Durée cumulative moyenne (mois)
Situation familiale										
Personnes seules	112	187	7 831	8 130	52 190	63 549	9 085	12 562	47,5	238,6
Couples sans enfants	34	105	1 369	1 508	6 108	6 086	90	1 580	54,1	255,7
Familles monoparentales	4	20	663	687	3 258	550	81	448	44,7	197,5
Couples avec enfants	12	115	1 199	1 326	2 007	1 997	114	641	44,4	177,0
Conjoint d'étudiant		2	12	14	15	18	1	15	39,3	101,9
Sexe										
Hommes	80	183	5 672	5 935		72 200	5 886	9 067	46,8	226,4
Femmes	82	246	5 402	5 730	63 578		3 485	6 179	49,2	249,4
Âge										
Moins de 20 ans		12	112	124	790	1 491	2 281	2 207	18,5	11,9
De 20 à 24 ans	4	34	392	430	2 695	4 395	7 090	1 199	22,0	46,1
De 25 à 29 ans	10	37	484	531	2 670	4 353		883	27,1	92,3
De 30 à 34 ans	13	45	600	658	3 289	5 033		969	32,1	134,9
De 35 à 39 ans	14	54	735	803	3 943	5 496		970	37,0	174,5
De 40 à 44 ans	12	56	989	1 057	4 762	5 691		1 028	42,1	215,7
De 45 à 49 ans	11	44	1 320	1 375	7 438	8 348		1 483	47,2	254,2
De 50 à 54 ans	12	32	1 822	1 866	11 789	12 070		2 091	52,1	280,7
55 ans et plus	86	115	4 620	4 821	26 202	25 323		4 416	59,6	300,1
Niveau de scolarité atteint²										
Primaire	3	42	966	1 011	5 845	6 548	835	1 256	49,5	278,6
Secondaire I à IV	5	19	2 053	2 077	18 960	22 361	1 838	4 189	48,4	254,5
Secondaire V	5	22	1 983	2 010	11 124	11 145	449	2 735	50,2	225,0
Collégiale	1	11	784	796	3 520	3 685	79	894	49,5	207,1
Universitaire	2	43	1 046	1 091	2 348	2 666	3	687	52,4	197,8
Inconnue	146	292	4 242	4 680	21 781	25 795	6 167	5 485	45,2	225,7
Diplôme maximum obtenu										
Aucun diplôme	13	80	4 183	4 276	27 920	31 933	2 872	6 192	48,9	256,7
Secondaire - DES		5	845	850	6 745	6 937	266	1 723	48,9	215,3
Secondaire - DEP			163	163	2 215	2 227	23	497	51,8	246,7
Secondaire - ASP			21	21	214	288	1	56	52,4	228,8
Collégial - AEC			82	82	502	487	3	140	51,1	188,0
Collégial - DEC général		5	211	216	1 366	1 419	19	367	50,0	203,5
Collégial - DEC professionnel		3	65	68	269	282		74	52,2	204,1
Universitaire - Certificat	2	15	337	354	935	956	2	269	52,4	185,6
Universitaire - Baccalauréat		8	79	87	136	164		51	53,3	158,0
Universitaire - Maîtrise ou Doctorat			2	2	4	5			55,2	204,4
Inconnu	147	313	5 086	5 546	23 272	27 502	6 185	5 877	45,7	224,9
Durée cumulative										
Premier mois			6	6	49	84	108	133	23,3	1,0
De 2 à 5 mois	5	28	73	106	298	480	528	778	28,0	3,6
De 6 à 11 mois	6	42	130	178	469	768	773	1 237	29,7	8,6
De 12 à 23 mois	22	91	306	419	1 085	1 682	1 598	2 767	30,9	17,6
De 24 à 47 mois	38	202	712	952	2 519	3 808	3 062	1 417	33,4	35,6
De 48 à 119 mois	72	66	2 834	2 972	8 709	11 980	3 302	3 000	39,3	84,0
120 mois et plus	19		7 013	7 032	50 449	53 398		5 914	51,3	290,6
Types de diagnostics										
Visuel	7	16	207	230	594	858	78	143	48,4	241,5
Auditif et de la parole	1	14	83	98	445	417	90	147	45,9	215,3
Intellectuel et d'apprentissage	5	41	832	878	11 653	13 425	3 684	2 214	41,9	261,1
Santé mentale	27	63	4 375	4 465	24 950	29 992	3 320	5 700	47,6	234,9
Physique	90	153	4 052	4 295	20 391	21 842	1 979	4 756	50,8	232,1
Autres	9	4	337	350	1 863	2 410	112	1 169	53,1	209,9
Conjoints sans contraintes sévères	23	138	1 188	1 349	3 682	3 256	108	1 117	51,2	218,0
Région										
01 - Bas-Saint-Laurent		1	27	28	2 235	2 497	224	429	49,9	259,7
02 - Saguenay - Lac-St-Jean		3	20	23	2 576	2 712	333	502	48,2	260,8
03 - Capitale-Nationale		40	272	312	4 775	5 512	592	1 022	48,6	247,8
04 - Mauricie		6	72	78	3 007	3 237	332	541	49,0	256,3
05 - Estrie		24	243	267	3 020	3 525	414	583	48,1	238,3
06 - Île-de-Montréal	143	251	7 580	7 974	15 234	17 966	1 929	3 700	48,5	222,9
07 - Outaouais		11	245	256	2 774	3 096	426	599	47,3	227,7
08 - Abitibi-Témiscamingue		1	11	12	1 210	1 353	175	283	48,0	245,4
09 - Côte-Nord			8	8	623	671	108	158	47,8	257,2
10 - Nord-du-Québec			1	1	129	168	27	71	42,1	178,5
11 - Gaspésie - Îles-de-la-Madeleine			6	6	1 269	1 375	114	244	49,8	267,0
12 - Chaudières-Appalaches		1	54	55	2 792	2 984	442	621	47,8	236,6
13 - Laval		36	830	866	2 075	2 267	486	563	45,7	201,6
14 - Lanaudière		6	146	152	3 019	3 262	699	708	46,1	223,3
15 - Laurentides		6	164	170	3 635	3 999	654	849	46,8	225,6
16 - Montérégie	2	28	926	956	9 607	10 265	1 716	2 337	46,6	222,7
17 - Centre-du-Québec		8	65	73	2 097	2 325	283	429	48,2	238,6
99 - Central ³	17	7	404	428	3 501	4 986	417	1 607	48,9	304,2

TABLEAU 6 - Statistiques sur les adultes participant au Programme alternative jeunesse, 2014-2015

Ensemble du Québec

	Nombre d'adultes avec ou sans allocation jeunesse ¹	Sans contraintes	Adultes avec allocation jeunesse ²					Contraintes sévères	Inconnue	Nombre d'adultes avec allocation jeunesse ²	Variation annuelle
			Contraintes temporaires				TOTAL contraintes temporaires				
			État de santé	Grossesse ou enfants à charge	Enfant handicapé	Autres					
Évolution											
avril 2014	5 619	3 718	42	674		3	719		214	4 651	-34,0%
mai 2014	5 090	3 285	41	609		3	653		194	4 132	-38,9%
juin 2014	4 394	2 859	43	567		4	614		166	3 639	-45,0%
juillet 2014	3 809	2 421	37	505		2	544		140	3 105	-52,6%
août 2014											
septembre 2014											
octobre 2014											
novembre 2014											
décembre 2014											
janvier 2015											
février 2015											
mars 2015											
Total des adultes en juillet 2014											
Nombre d'adultes	3 809	2 421	37	505		2	544		140	3 105	-52,6%
Proportion du total des adultes avec allocation jeunesse		78,0%	1,2%	16,3%		0,1%	17,5%		4,5%	100,0%	

Caractéristiques ⁴ des adultes en juillet 2014											
	Nombre d'adultes avec ou sans allocation jeunesse ¹	Sans contraintes	Adultes avec allocation jeunesse ²					Contraintes sévères	Inconnue	Nombre d'adultes avec allocation jeunesse ²	Proportion
			Contraintes temporaires				TOTAL contraintes temporaires				
			État de santé	Grossesse ou enfants à charge	Enfant handicapé	Autres					
Situation familiale											
Personnes seules	2 881	2 296	35	2		2	39		5	2 340	75,4%
Couples sans enfants	70	52	2				2		3	57	1,8%
Familles monoparentales	560	21		447			447		1	469	15,1%
Couples avec enfants	138	50		54			54		2	106	3,4%
Conjoint d'étudiant	4	2		2			2			4	0,1%
Inconnu	156								129	129	4,2%
Sexe											
Hommes	1 691	1 249	22	11			33		58	1 340	43,2%
Femmes	2 118	1 172	15	494		2	511		82	1 765	56,8%
Age											
Moins de 20 ans	1 382	1 088	14	74		1	89		20	1 197	38,6%
20 ans et plus	2 427	1 333	23	431		1	455		120	1 908	61,4%
Niveau de scolarité atteint⁵											
Primaire	209	158	2	22			24			182	5,9%
Secondaire I à IV	2 431	1 584	23	347		2	372		9	1 965	63,3%
Secondaire V	470	312	7	64			71		1	384	12,4%
Collégiale	50	31	2	8			10			41	1,3%
Universitaire	13	9								9	0,3%
Inconnue	636	327	3	64			67		130	524	16,9%
Diplôme maximum obtenu											
Aucun diplôme	2 800	1 849	28	399		2	429		9	2 287	73,7%
Secondaire - DES	297	191	4	36			40		1	232	7,5%
Secondaire - DEP	32	24		3			3			27	0,9%
Secondaire - ASP	11	8		1			1			9	0,3%
Collégial - AEC	2	2								2	0,1%
Collégial - DEC général	7	3	1	2			3			6	0,2%
Collégial - DEC professionnel	1	1								1	0,0%
Universitaire - Certificat	5	3								3	0,1%
Inconnu	654	340	4	64			68		130	538	17,3%
Durée cumulative											
Premier mois	72	3							2	5	0,2%
De 2 à 5 mois	217	46	6	12			18			64	2,1%
De 6 à 11 mois	1 096	705	9	145		1	155		4	864	27,8%
De 12 à 23 mois	1 505	1 091	19	213			232		9	1 332	42,9%
De 24 à 47 mois	803	548	3	128			131		55	734	23,6%
48 mois et plus	116	28		7		1	8		70	106	3,4%
Types de contraintes à l'emploi											
Sans contraintes	2 977	2 421								2 421	78,0%
État de santé	50		37				37			37	1,2%
Grossesse ou enfant à charge	610			505			505			505	16,3%
Autres	3						2			2	0,1%
Inconnue	169								140	140	4,5%
Région											
01 - Bas-Saint-Laurent	110	69	2	11			13		3	85	2,7%
02 - Saguenay - Lac-St-Jean	142	91	2	16			18		7	116	3,7%
03 - Capitale-Nationale	216	122		36			36		8	166	5,3%
04 - Mauricie	260	179	1	25			26		7	212	6,8%
05 - Estrie	136	97	2	8			10		2	109	3,5%
06 - Île-de-Montréal	795	531	6	107			113		32	676	21,8%
07 - Outaouais	319	201	3	62		1	66		11	278	9,0%
08 - Abitibi-Témiscamingue	71	41	2	14			16		3	60	1,9%
09 - Côte-Nord	38	19		7			7		4	30	1,0%
10 - Nord-du-Québec	9	4		2		1	3			7	0,2%
11 - Gaspésie - Îles-de-la-Madeleine	115	83		13			13		5	101	3,3%
12 - Chaudières-Appalaches	137	64	2	21			23		17	104	3,3%
13 - Laval	124	72	1	28			29		6	107	3,4%
14 - Lanaudière	219	132	3	38			41		7	180	5,8%
15 - Laurentides	296	165	2	36			38		5	208	6,7%
16 - Montérégie	650	433	6	66			72		14	519	16,7%
17 - Centre-du-Québec	172	118	5	15			20		9	147	4,7%

TABLEAU 6 (SUITE) - Statistiques sur les adultes participant au Programme alternative jeunesse, 2014-2015

Ensemble du Québec

	Demandeurs d'asile	NHC - moins de 5 ans	NHC - 5 ans et plus	Total Nés hors du Canada	Femmes	Hommes	Durée consécutive de moins de 2 ans à AJ	Âge moyen (années)	Durée cumulative moyenne à AJ (mois)	Allocation moyenne ³
Évolution										
avril 2014	1	178	309	488	2 507	2 144	4 063	20,5	17,0	661,50 \$
mai 2014	1	168	281	450	2 259	1 873	3 557	20,5	18,0	656,56 \$
juin 2014	1	155	249	405	2 038	1 601	3 106	20,5	18,7	797,82 \$
juillet 2014	1	133	206	340	1 765	1 340	2 623	20,5	19,5	665,15 \$
août 2014										
septembre 2014										
octobre 2014										
novembre 2014										
décembre 2014										
janvier 2015										
février 2015										
mars 2015										
Total des adultes en juillet 2014										
Nombre d'adultes	1	133	206	340	1 765	1 340	2 623	20,5	19,5	665,15 \$
Proportion du total des adultes avec allocation jeunesse	0,0%	4,3%	6,6%	11,0%	56,8%	43,2%	84,5%			

Caractéristiques⁴ des adultes en juillet 2014

	Demandeurs d'asile	NHC - moins de 5 ans	NHC - 5 ans et plus	Total Nés hors du Canada	Femmes	Hommes	Durée consécutive de moins de 2 ans à AJ	Âge moyen (années)	Durée cumulative moyenne à AJ (mois)	Allocation moyenne ³
Situation familiale										
Personnes seules	1	117	137	255	1 113	1 227	2 029	20,1	18,1	648,58 \$
Couples sans enfants		1	2	3	38	19	54	20,9	17,9	637,46 \$
Familles monoparentales		8	46	54	461	8	415	21,6	18,8	750,42 \$
Couples avec enfants			5	5	78	28	96	21,9	18,6	660,67 \$
Conjoint d'étudiant		1	1	2	2	2	3	22,0	26,3	680,00 \$
Inconnu		6	15	21	73	56	26	22,5	49,1	671,04 \$
Sexe										
Hommes	1	62	82	145		1 340	1 147	20,4	19,4	644,51 \$
Femmes		71	124	195	1 765		1 476	20,6	19,6	680,82 \$
Âge										
Moins de 20 ans		55	54	109	629	568	1 020	18,4	16,8	660,58 \$
20 ans et plus	1	78	152	231	1 136	772	1 603	21,9	21,2	668,02 \$
Niveau de scolarité atteint⁵										
Primaire		12	8	20	83	99	159	20,1	17,7	668,88 \$
Secondaire I à IV		40	109	149	1 118	847	1 723	20,4	18,4	665,53 \$
Secondaire V		22	31	53	234	150	344	21,2	18,3	656,12 \$
Collégiale		4	2	6	27	14	38	21,4	16,7	673,10 \$
Universitaire	1	6		7	4	5	9	22,2	13,4	642,22 \$
Inconnue		49	56	105	299	225	350	20,4	25,4	668,81 \$
Diplôme maximum obtenu										
Aucun diplôme		68	131	199	1 292	995	2 006	20,4	18,5	665,11 \$
Secondaire - DES		8	17	25	142	90	209	21,2	17,0	657,41 \$
Secondaire - DEP			2	2	14	13	25	21,7	19,3	664,19 \$
Secondaire - ASP					3	6	7	22,0	21,9	654,22 \$
Collégial - AEC					1	1	2	21,5	10,0	680,00 \$
Collégial - DEC général		1		1	4	2	6	22,2	15,3	687,67 \$
Collégial - DEC professionnel		1		1	1	1	1	24,0	14,0	680,00 \$
Universitaire - Certificat		1		1	2	1	3	21,0	11,7	566,67 \$
Inconnu	1	54	56	111	307	231	364	20,4	25,1	669,10 \$
Durée cumulative										
Premier mois			1	1	3	2	5	21,4	0,6	497,50 \$
De 2 à 5 mois		1	1	2	32	32	64	21,1	3,7	584,19 \$
De 6 à 11 mois		32	44	76	500	364	864	20,3	9,3	656,27 \$
De 12 à 23 mois	1	63	87	151	745	587	1 332	20,3	16,9	668,01 \$
De 24 à 47 mois		34	60	94	425	309	335	20,8	32,3	678,76 \$
48 mois et plus		3	13	16	60	46	23	23,0	57,7	664,08 \$
Types de contraintes à l'emploi										
Sans contraintes	1	118	142	261	1 172	1 249	2 101	20,2	18,1	649,40 \$
État de santé			1	1	15	22	35	20,9	14,0	623,86 \$
Grossesse ou enfant à charge		9	48	57	494	11	449	21,5	18,8	741,73 \$
Autres					2		2	20,0	33,0	680,00 \$
Inconnue		6	15	21	82	58	36	22,4	47,1	672,02 \$
Région										
01 - Bas-Saint-Laurent			1	1	43	42	75	20,4	18,0	624,08 \$
02 - Saguenay - Lac-St-Jean					71	45	100	20,1	19,2	654,66 \$
03 - Capitale-Nationale		4	15	19	113	53	131	21,0	21,7	669,26 \$
04 - Mauricie		2	3	5	117	95	177	19,8	19,0	672,14 \$
05 - Estrie		15	7	22	54	55	91	20,4	19,0	677,34 \$
06 - Île-de-Montréal	1	75	121	197	400	276	563	20,7	19,7	672,10 \$
07 - Outaouais		5	7	12	180	98	221	20,4	20,5	669,63 \$
08 - Abitibi-Témiscamingue					33	27	47	20,3	21,8	656,75 \$
09 - Côte-Nord					13	17	26	21,1	21,7	665,03 \$
10 - Nord-du-Québec					5	2	7	21,1	19,0	582,00 \$
11 - Gaspésie - Îles-de-la-Madeleine			2	2	43	58	87	19,9	20,4	671,80 \$
12 - Chaudières-Appalaches			3	3	60	44	79	21,0	25,5	650,86 \$
13 - Laval		7	15	22	69	38	92	21,1	20,5	690,54 \$
14 - Lanaudière		1	2	3	111	69	162	20,6	18,0	665,11 \$
15 - Laurentides		2	2	4	126	82	183	20,7	18,3	673,56 \$
16 - Montérégie		10	21	31	247	272	468	20,4	16,8	650,82 \$
17 - Centre-du-Québec		12	7	19	80	67	114	20,6	22,7	666,13 \$

TABLEAU 7 - Statistiques sur les adultes prestataires participant aux programmes d'aide et d'accompagnement sociale (PAAS)¹, 2014-2015

Ensemble du Québec

	RÉUSSIR		ACTION				TOTAL PAAS			
	Programme de solidarité sociale	Variation annuelle	Programme d'aide sociale	Programme de solidarité sociale	TOTAL	Variation annuelle	Programme d'aide sociale	Programme de solidarité sociale	TOTAL	Variation annuelle
Évolution										
avril 2014	289	7,8%	1 136	2 496	3 632	-5,2%	1 136	2 785	3 921	-4,3%
mai 2014	287	8,7%	1 146	2 454	3 600	-5,0%	1 146	2 741	3 887	-4,1%
juin 2014	244	8,9%	1 123	2 400	3 523	-6,4%	1 123	2 644	3 767	-5,5%
juillet 2014	139	-7,9%	1 023	2 307	3 330	-8,2%	1 023	2 446	3 469	-8,2%
août 2014										
septembre 2014										
octobre 2014										
novembre 2014										
décembre 2014										
janvier 2015										
février 2015										
mars 2015										
Total des adultes en juillet 2014										
Nombre d'adultes	139	-7,9%	1 023	2 307	3 330	-8,2%	1 023	2 446	3 469	-8,2%
Proportion du total des adultes prestataires	4,0%		29,5%	66,5%	96,0%		29,5%	70,5%	100,0%	

Caractéristiques des adultes en juillet 2014

	RÉUSSIR		ACTION				TOTAL PAAS			
	Programme de solidarité sociale	Proportion	Programme d'aide sociale	Programme de solidarité sociale	TOTAL	Proportion	Programme d'aide sociale	Programme de solidarité sociale	TOTAL	Proportion
Situation familiale										
Personnes seules	134	96,4%	765	2 156	2 921	87,7%	765	2 290	3 055	88,1%
Couples sans enfants	1	0,7%	35	85	120	3,6%	35	86	121	3,5%
Familles monoparentales	3	2,2%	147	44	191	5,7%	147	47	194	5,6%
Couples avec enfants	1	0,7%	76	22	98	2,9%	76	23	99	2,9%
Sexe										
Hommes	94	67,6%	443	1 310	1 753	52,6%	443	1 404	1 847	53,2%
Femmes	45	32,4%	580	997	1 577	47,4%	580	1 042	1 622	46,8%
Age										
Moins de 20 ans			2	7	9	0,3%	2	7	9	0,3%
De 20 à 24 ans	29	20,9%	86	125	211	6,3%	86	154	240	6,9%
De 25 à 29 ans	30	21,6%	82	242	324	9,7%	82	272	354	10,2%
De 30 à 34 ans	29	20,9%	96	267	363	10,9%	96	296	392	11,3%
De 35 à 39 ans	20	14,4%	122	262	384	11,5%	122	282	404	11,6%
De 40 à 44 ans	14	10,1%	112	266	378	11,4%	112	280	392	11,3%
De 45 à 49 ans	5	3,6%	179	318	497	14,9%	179	323	502	14,5%
De 50 à 54 ans	5	3,6%	205	390	595	17,9%	205	395	600	17,3%
55 ans et plus	7	5,0%	139	430	569	17,1%	139	437	576	16,6%
Niveau de scolarité atteint²										
Primaire	2	1,4%	111	361	472	14,2%	111	363	474	13,7%
Secondaire I à IV	19	13,7%	419	767	1 186	35,6%	419	786	1 205	34,7%
Secondaire V	51	36,7%	270	519	789	23,7%	270	570	840	24,2%
Collégiale	29	20,9%	91	239	330	9,9%	91	268	359	10,3%
Universitaire	19	13,7%	69	168	237	7,1%	69	187	256	7,4%
Inconnue	19	13,7%	63	253	316	9,5%	63	272	335	9,7%
Diplôme maximum obtenu										
Aucun diplôme	28	20,1%	597	1 267	1 864	56,0%	597	1 295	1 892	54,5%
Secondaire - DES	53	38,1%	183	396	579	17,4%	183	449	632	18,2%
Secondaire - DEP	3	2,2%	54	57	111	3,3%	54	60	114	3,3%
Secondaire - ASP			3	7	10	0,3%	3	7	10	0,3%
Collégial - AEC	1	0,7%	7	24	31	0,9%	7	25	32	0,9%
Collégial - DEC général	13	9,4%	45	114	159	4,8%	45	127	172	5,0%
Collégial - DEC professionnel	2	1,4%	7	23	30	0,9%	7	25	32	0,9%
Universitaire - Certificat	11	7,9%	28	68	96	2,9%	28	79	107	3,1%
Universitaire - Baccalauréat			1	16	17	0,5%	1	16	17	0,5%
Inconnu	28	20,1%	98	335	433	13,0%	98	363	461	13,3%
Durée cumulative										
De 2 à 5 mois			3	1	4	0,1%	3	1	4	0,1%
De 6 à 11 mois			15	10	25	0,8%	15	10	25	0,7%
De 12 à 23 mois	3	2,2%	50	34	84	2,5%	50	37	87	2,5%
De 24 à 47 mois	24	17,3%	130	122	252	7,6%	130	146	276	8,0%
De 48 à 119 mois	69	49,6%	268	482	750	22,5%	268	551	819	23,6%
120 mois et plus	43	30,9%	557	1 658	2 215	66,5%	557	1 701	2 258	65,1%
Types de contraintes à l'emploi										
Sans contraintes			872		872	26,2%	872		872	25,1%
Contraintes temporaires			151		151	4,5%	151		151	4,4%
Contraintes sévères	139	100,0%		2 279	2 279	68,4%		2 418	2 418	69,7%
Conjoints sans contraintes sévères				28	28	0,8%		28	28	0,8%
Région										
01 - Bas-Saint-Laurent	2	1,4%	17	42	59	1,8%	17	44	61	1,8%
02 - Saguenay - Lac-St-Jean	5	3,6%	58	136	194	5,8%	58	141	199	5,7%
03 - Capitale-Nationale	14	10,1%	74	150	224	6,7%	74	164	238	6,9%
04 - Mauricie	8	5,8%	79	89	168	5,0%	79	97	176	5,1%
05 - Estrie	13	9,4%	58	40	98	2,9%	58	53	111	3,2%
06 - Île-de-Montréal	48	34,5%	338	900	1 238	37,2%	338	948	1 286	37,1%
07 - Outaouais	6	4,3%	31	139	170	5,1%	31	145	176	5,1%
08 - Abitibi-Témiscamingue			17	49	66	2,0%	17	49	66	1,9%
09 - Côte-Nord	1	0,7%	12	5	17	0,5%	12	6	18	0,5%
10 - Nord-du-Québec			2	9	11	0,3%	2	9	11	0,3%
11 - Gaspésie - Îles-de-la-Madeleine	1	0,7%	17	14	31	0,9%	17	15	32	0,9%
12 - Chaudières-Appalaches	2	1,4%	14	77	91	2,7%	14	79	93	2,7%
13 - Laval	1	0,7%	15	92	107	3,2%	15	93	108	3,1%
14 - Lanaudière	3	2,2%	68	31	99	3,0%	68	34	102	2,9%
15 - Laurentides	3	2,2%	77	86	163	4,9%	77	89	166	4,8%
16 - Montérégie	24	17,3%	95	294	389	11,7%	95	318	413	11,9%
17 - Centre-du-Québec	7	5,0%	51	36	87	2,6%	51	43	94	2,7%
99 - Central ³	1	0,7%		118	118	3,5%		119	119	3,4%

TABLEAU 7 (SUITE) - Statistiques sur les adultes prestataires participant aux programmes d'aide et d'accompagnement sociale (PAAS)¹, 2014-2015

Ensemble du Québec

	Demandeurs d'asile	NHC - moins de 5 ans	NHC - 5 ans et plus	Total Nés hors du Canada	Femmes	Hommes	Moins de 25 ans	Durée consécutive de moins de 2 ans	Âge moyen (années)	Durée cumulative moyenne (mois)
Evolution										
avril 2014		57	410	467	1 859	2 062	335	480	42,0	185,6
mai 2014		54	404	458	1 832	2 055	337	491	42,0	186,2
juin 2014		51	400	451	1 789	1 978	322	464	42,1	187,3
juillet 2014		47	370	417	1 622	1 847	249	407	42,6	190,1
août 2014										
septembre 2014										
octobre 2014										
novembre 2014										
décembre 2014										
janvier 2015										
février 2015										
mars 2015										
Total des adultes en juillet 2014										
Nombre d'adultes		47	370	417	1 622	1 847	249	407	42,6	190,1
Proportion du total des adultes prestataires		1,4%	10,7%	12,0%	46,8%	53,2%	7,2%	11,7%		

Caractéristiques des adultes en juillet 2014

	Demandeurs d'asile	NHC - moins de 5 ans	NHC - 5 ans et plus	Total Nés hors du Canada	Femmes	Hommes	Moins de 25 ans	Durée consécutive de moins de 2 ans	Âge moyen (années)	Durée cumulative moyenne (mois)
Situation familiale										
Personnes seules		13	276	289	1 290	1 765	225	349	42,6	192,1
Couples sans enfants		6	10	16	77	44	5	15	47,5	245,9
Familles monoparentales		9	52	61	183	11	18	25	40,2	157,6
Couples avec enfants		19	32	51	72	27	1	18	40,4	124,3
Sexe										
Hommes		12	162	174		1 847	135	224	41,9	182,3
Femmes		35	208	243	1 622		114	183	43,3	199,1
Âge										
Moins de 20 ans					4	5	9	9	18,9	16,3
De 20 à 24 ans			13	13	110	130	240	65	22,3	42,0
De 25 à 29 ans		4	24	28	142	212		54	27,3	82,8
De 30 à 34 ans		10	36	46	166	226		50	32,1	121,2
De 35 à 39 ans		10	35	45	180	224		49	36,9	155,5
De 40 à 44 ans		7	49	56	192	200		44	42,1	184,6
De 45 à 49 ans		7	62	69	238	264		46	47,2	223,8
De 50 à 54 ans		3	78	81	294	306		42	52,1	262,8
55 ans et plus		6	73	79	296	280		48	58,3	290,5
Niveau de scolarité atteint²										
Primaire		10	53	63	253	221	46	41	42,7	223,9
Secondaire I à IV		5	80	85	564	641	121	129	41,1	201,8
Secondaire V		7	91	98	383	457	38	105	43,4	182,5
Collégiale		1	48	49	161	198	10	55	43,9	169,0
Universitaire		10	57	67	114	142		42	47,6	147,0
Inconnue		14	41	55	147	188	34	35	40,1	175,3
Diplôme maximum obtenu										
Aucun diplôme		21	172	193	913	979	177	193	41,8	203,8
Secondaire - DES		2	54	56	284	348	35	93	42,0	179,3
Secondaire - DEP		1	11	12	55	59		10	48,2	203,2
Secondaire - ASP					3	7			49,8	218,7
Collégial - AEC			3	3	17	15		5	47,5	173,7
Collégial - DEC général			14	14	76	96	1	19	44,5	164,1
Collégial - DEC professionnel			4	4	14	18		3	47,2	168,3
Universitaire - Certificat		3	23	26	50	57		19	48,4	143,8
Universitaire - Baccalauréat		1	5	6	9	8		4	51,0	121,7
Inconnu		19	84	103	201	260	36	61	41,9	170,9
Durée cumulative										
De 2 à 5 mois			1	1	1	3	3	4	22,5	4,5
De 6 à 11 mois		7	3	10	14	11	7	25	31,8	8,6
De 12 à 23 mois		5	10	15	39	48	37	87	29,6	18,3
De 24 à 47 mois		25	30	55	126	150	116	57	31,2	36,1
De 48 à 119 mois		10	135	145	358	461	86	108	36,2	83,6
120 mois et plus			191	191	1 084	1 174		126	46,9	256,6
Types de contraintes à l'emploi										
Sans contraintes		38	106	144	479	393	66	181	41,9	156,4
Contraintes temporaires		4	30	34	101	50	22	34	47,7	163,7
Contraintes sévères		4	231	235	1 019	1 399	160	190	42,5	203,2
Conjoints sans contraintes sévères		1	3	4	23	5	1	2	46,4	255,0
Région										
01 - Bas-Saint-Laurent					29	32	2	6	46,9	244,1
02 - Saguenay - Lac-St-Jean					93	106	19	23	42,8	218,8
03 - Capitale-Nationale		1	15	16	102	136	19	41	41,7	168,5
04 - Mauricie		4	4	8	85	91	15	17	40,4	196,2
05 - Estrie		9	6	15	54	57	9	19	40,6	145,4
06 - Île-de-Montréal		27	297	324	596	690	51	136	44,8	192,8
07 - Outaouais			10	10	69	107	14	12	40,1	185,5
08 - Abitibi-Témiscamingue			1	1	32	34	8	5	40,6	196,9
09 - Côte-Nord					11	7	1	3	44,7	186,7
10 - Nord-du-Québec					5	6	2		45,6	253,5
11 - Gaspésie - Îles-de-la-Madeleine					22	10	2	4	44,3	252,8
12 - Chaudières-Appalaches			1	1	44	49	6	15	42,5	180,5
13 - Laval			11	11	60	48	4	4	41,0	196,2
14 - Lanaudière		1		1	49	53	11	17	42,1	187,9
15 - Laurentides		3	2	5	86	80	12	25	40,3	174,9
16 - Montérégie			16	16	194	219	48	40	40,8	181,6
17 - Centre-du-Québec		2	1	3	53	41	21	18	36,5	137,0
99 - Central ³			6	6	38	81	5	22	42,9	239,8

Notes relatives aux tableaux

Tableau : Taux d'assistance sociale au Québec

1. Le calcul du taux d'assistance sociale a été revu pour y inclure, avec les prestataires des programmes d'aide financière de dernier recours, les participants au Programme alternative jeunesse qui ont une allocation jeunesse. Cette correction du taux d'assistance sociale, rétroactive à avril 2007, fait référence aux 3 programmes d'assistance sociale.
2. La région « Central » regroupe les dossiers administrés centralement. Depuis mars 2004, en raison de changements dans les modes de gestion des dossiers relatifs à la clientèle sous curatelle publique, ces derniers sont regroupés dans la région « Central » (avec les prestataires hébergés).
3. L'addition du nombre d'enfants prestataires de sexe masculin et du nombre d'enfants prestataires de sexe féminin peut être inférieure au total des enfants prestataires tout sexe confondu étant donné l'absence de renseignement sur le sexe pour certains enfants prestataires. Conséquemment, l'addition du nombre de prestataires pour les hommes et les femmes est inférieure au total des prestataires tout sexe confondu.
4. Aux fins de calcul du taux d'assistance sociale, les individus qui, pour une même période, étaient prestataires aux programmes d'aide financière de dernier recours et participaient au Programme alternative jeunesse sont dénombrés juste une fois.

Tableau 1

1. Représentent les ménages ayant eu droit à une aide financière de dernier recours pour le mois considéré, que ce soit au programme d'aide sociale ou au programme de solidarité sociale.
2. Désigne les personnes qui n'ont pas d'adresse fixe ou stable ou qui n'ont pas l'assurance d'un hébergement stable pour les 60 prochains jours.
3. La région « Central » regroupe les dossiers administrés centralement. Depuis mars 2004, en raison de changements dans les modes de gestion des dossiers relatifs à la clientèle sous curatelle publique, ces derniers sont regroupés dans la région « Central » (avec les prestataires hébergés).
4. Dossiers pour lesquels un revenu d'une valeur supérieure à 2 \$ est déclaré pour le mois.
5. Depuis le mois d'avril 2007, les prestataires recevant des revenus de subventions salariales sont dénombrés avec ceux recevant des revenus de travail.
6. Dénombre les dossiers distinctement (une seule fois), même si ces derniers déclarent plus d'un type de revenu pour le mois.
7. Depuis le mois de juillet 2011, le Ministère ne verse plus l'ajustement pour la TVQ ce qui entraîne une baisse de la prestation moyenne. Celui-ci a été remplacé par le crédit d'impôt pour la solidarité qui est versé par Revenu Québec.
8. En raison des modifications réglementaires touchant le Programme d'aide sociale, on observe une augmentation significative en octobre 2013 des ménages avec prestation de base et une importante diminution des ménages avec allocation pour contraintes temporaires.

Tableau 2

1. Désignent le nombre de demandes de prestations d'aide financière de dernier recours acceptées pour ce mois, qu'il y ait ou non versement pour le mois courant. Toutefois, un ménage nouvellement admis sera dénombré dans l'ensemble des ménages actifs seulement s'il a reçu une prestation.
2. Désigne les personnes qui n'ont pas d'adresse fixe ou stable ou qui n'ont pas l'assurance d'un hébergement stable pour les 60 prochains jours.

3. La région « Central » regroupe les dossiers administrés centralement. Depuis mars 2004, en raison de changements dans les modes de gestion des dossiers relatifs à la clientèle sous curatelle publique, ces derniers sont regroupés dans la région « Central » (avec les prestataires hébergés).

Tableau 3

1. Les adultes actifs représentent les conjoints qui composent les ménages ayant eu droit à une prestation des programmes d'aide financière de dernier recours pour le mois considéré.
2. La scolarité correspond au niveau d'enseignement le plus élevé atteint. Cette information ne nous renseigne pas sur le ou les diplômes obtenus.
3. La région « Central » regroupe les dossiers administrés centralement. Depuis mars 2004, en raison de changements dans les modes de gestion des dossiers relatifs à la clientèle sous curatelle publique, ces derniers sont regroupés dans la région « Central » (avec les prestataires hébergés).

Tableau 4

1. Les adultes actifs représentent les conjoints qui composent les ménages ayant eu droit à une prestation du Programme d'aide sociale pour le mois considéré.
2. La scolarité correspond au niveau d'enseignement le plus élevé atteint. Cette information ne nous renseigne pas sur le ou les diplômes obtenus.
3. La baisse du nombre d'adultes prestataires pour contrainte temporaire pour enfants à charge âgés de moins de 5 ans, observée à partir du mois d'octobre 2013, est due aux modifications réglementaires concernant les couples prestataires avec enfants à charge âgés de moins de 5 ans en lien avec cette contrainte.
4. Depuis le 1^{er} janvier 2006, l'ajout de la contrainte temporaire pour enfant handicapé entraîne une diminution du nombre d'adultes sans contraintes, d'adultes présentant une contrainte pour enfant à charge ou de ceux ayant une contrainte temporaire de la catégorie « autres ».
5. Cette catégorie inclue également les prestataires âgés de 55 à 57 ans qui ont conservé leur contrainte temporaire en raison de l'âge (droit acquis) à la suite des modifications réglementaires survenues en juillet 2013.
6. La région « Central » regroupe les dossiers administrés centralement. Depuis mars 2004, en raison de changements dans les modes de gestion des dossiers relatifs à la clientèle sous curatelle publique, ces derniers sont regroupés dans la région « Central » (avec les prestataires hébergés).

Tableau 5

1. Les adultes actifs représentent les conjoints qui composent les ménages ayant eu droit à une prestation du Programme de solidarité sociale pour le mois considéré.
2. La scolarité correspond au niveau d'enseignement le plus élevé atteint. Cette information ne nous renseigne pas sur le ou les diplômes obtenus.
3. La région « Central » regroupe les dossiers administrés centralement. Depuis mars 2004, en raison de changements dans les modes de gestion des dossiers relatifs à la clientèle sous curatelle publique, ces derniers sont regroupés dans la région « Central » (avec les prestataires hébergés).

Tableau 6

1. Sont dénombrés ici les adultes qui ont une participation en cours au Programme alternative jeunesse, que celle-ci ait débuté au cours du mois considéré ou avant, pourvu qu'il y ait au moins une journée d'activité dans le mois.
2. Sont dénombrés ici les adultes pour lesquels une allocation jeunesse a été versée au cours du mois considéré. Ce ne sont pas tous les participants à Alternative jeunesse qui reçoivent une telle allocation : certains reçoivent plutôt une allocation d'aide à l'emploi parce qu'ils participent à certaines mesures d'Emploi-Québec (mesure de formation, projets de préparation à l'emploi) dans le cadre de leur participation à Alternative jeunesse, tout en étant admissibles au compte de l'assurance-emploi.
3. Bien que l'allocation jeunesse soit versée aux deux semaines, l'allocation moyenne est calculée sur une base mensuelle à partir des montants versés au cours du mois. Par conséquent, l'allocation moyenne sera plus élevée s'il y a trois versements à l'intérieur d'un même mois.
4. Les caractéristiques retenues sont celles au début de la participation à Alternative jeunesse puisque par la suite, elles ne sont pas disponibles pour la majorité des individus.
5. La scolarité correspond au niveau d'enseignement le plus élevé atteint. Cette information ne nous renseigne pas sur le ou les diplômes obtenus.

Tableau 7

1. Les adultes qui participent à un Programme d'aide et d'accompagnement social (PAAS) pour un mois donné reçoivent une allocation de soutien pour le mois suivant. Le chiffre présenté ici correspond au nombre de participants au PAAS qui reçoivent une allocation de soutien pour le mois traité.
2. La scolarité correspond au niveau d'enseignement le plus élevé atteint. Cette information ne nous renseigne pas sur le ou les diplômes obtenus.
3. La région "Central" regroupe les dossiers administrés centralement. Depuis le mois de mars 2004, les dossiers relatifs à la clientèle sous curatelle publique sont regroupés dans la région "Central" (avec les prestataires hébergés).

Lexique

Adulte

Personne qui ne dépend pas d'un parent pour sa subsistance ou personne mineure qui a la charge d'un enfant, qui est mariée ou a déjà été mariée ou qui a obtenu une pleine émancipation par le tribunal.

Adultes ayant cumulé moins de 2 ans sans interruption

Adultes prestataires qui présentent un nombre de mois de présence à l'aide financière de dernier recours inférieur à 24 mois.

Aide financière de dernier recours

Aide financière octroyée dans le cadre des programmes d'aide financière de dernier recours aux personnes qui n'ont pas de ressources suffisantes pour subvenir à leurs besoins et à ceux de leur famille. Elle comble la différence entre les besoins essentiels des ménages et les ressources dont ils disposent. Cette aide est administrée à travers le Programme d'aide sociale et le Programme de solidarité sociale.

Allocation de soutien

Aide financière versée par le Ministère aux personnes qui participent au Programme d'aide et d'accompagnement social.

Aide financière accordée

On utilise le terme « prestation » pour désigner l'aide financière accordée en vertu de chacun des programmes (ex. : prestations d'aide sociale).

Allocation d'aide à l'emploi

Aide financière versée par Emploi-Québec aux personnes qui participent à certaines mesures actives ou d'insertion sociale.

Allocation de solidarité sociale

Montant versé à l'adulte seul ou au couple prestataire du Programme de solidarité sociale.

Allocation jeunesse

Aide financière versée aux individus qui participent au Programme alternative jeunesse.

Allocation mixte

Montant ajouté à la prestation de base du Programme d'aide sociale lorsque les deux membres adultes qui composent la famille présentent des contraintes temporaires à l'emploi.

Allocation pour contraintes temporaires à l'emploi

Montant ajouté à la prestation de base du Programme d'aide sociale lorsque l'adulte seul ou un membre adulte de la famille présente des contraintes temporaires à l'emploi, le second adulte ne présentant aucune contrainte à l'emploi.

Clientèle

On utilise le terme « prestataire » pour désigner la clientèle de chacun des programmes (ex. : prestataire d'aide sociale).

Clientèle supplémentée

Tout adulte bénéficiant d'une prestation des programmes d'aide financière de dernier recours et qui déclare un ou plusieurs revenus d'autres sources. On retrouve, par exemple, des allocations d'aide à l'emploi, des allocations reconnues, des revenus de travail à titre de salarié ou de travailleur autonome, des prestations d'assurance-emploi, une contribution parentale.

Conjoint d'étudiant

Adulte dont le conjoint étudie à temps plein au postsecondaire et bénéficie du Programme d'aide financière du ministère de l'Éducation. Cette catégorie ne dénombre que des adultes seuls, puisque les besoins des enfants de l'un ou l'autre des conjoints sont assumés par le conjoint aux études.

Conjoint sans contraintes sévères

Adulte prestataire du Programme de solidarité sociale qui ne présente pas de contraintes sévères à l'emploi ou pour lequel le dossier ne fait pas mention de ce type de contraintes. Ce prestataire a recours au Programme de solidarité sociale car son conjoint présente, pour sa part, des contraintes sévères à l'emploi.

Contribution parentale

Aide réputée fournie par les parents de l'adulte qui est reconnu dépendant de ceux-ci. La contribution parentale est établie en fonction de la situation financière et familiale et du nombre d'enfants à la charge des parents. Elle s'applique, s'il y a lieu, pendant une période maximale de trois ans.

Données officielles

Les données « officielles » sont produites à partir d'informations, colligées dans les systèmes, ayant fait l'objet de mises à jour pendant deux mois.

Durée de présence consécutive (sans interruption)

Nombre total de mois sans interruption, depuis janvier 1975, où un adulte a été présent à l'aide de dernier recours avec une aide financière.

Durée de présence cumulative

Nombre total de mois, depuis janvier 1975, où un adulte a été présent à l'aide de dernier recours avec une aide financière, qu'il y ait eu ou non sortie de l'aide au cours de la période.

Enfant à charge

Personne mineure, non mariée ou qui ne l'a jamais été, ou encore c'est une personne majeure qui fréquente un établissement scolaire et qui n'a pas de conjoint ou n'a jamais été mariée. Personne qui ne doit pas être le parent d'un enfant à sa charge et qui doit dépendre, pour sa subsistance, soit d'un parent, soit d'un adulte qui en a la garde en vertu du jugement d'un tribunal. Sont dénombrés ici les enfants présents dans les ménages prestataires des programmes d'aide financière de dernier recours.

Estimations

Données arrondies à partir des données préliminaires pour refléter la situation du dénombrement « officiel » des prestataires des programmes d'aide financière de dernier recours.

Ménage

Appellation générale désignant un adulte seul ou une famille avec ou sans enfants. Seuls les ménages ayant reçu, au cours du mois, une aide financière de dernier recours sont dénombrés.

Nés hors du Canada

Toute personne qui n'est pas née au Canada. Il s'agit de personnes ayant acquis la citoyenneté canadienne, de personnes en attente ou ayant obtenu le droit de résidence au Canada ou encore de revendicateurs du statut de réfugié.

Nouvelles admissions

Demandes d'aide, déposées au cours du mois, pour lesquelles les ménages ont été identifiés comme admissibles à l'attribution initiale. Les ménages peuvent recevoir ou non une aide financière pour le mois de la demande. Ils peuvent être admis pour la première fois ou encore effectuer un retour aux programmes d'aide financière de dernier recours.

Prestataire

Personne dont la subsistance est assurée, incluant les enfants à charge, par l'aide financière de dernier recours. Par exemple, un couple avec trois enfants à charge représente cinq prestataires.

Prestation de base

Montant de base applicable à l'adulte seul ou au couple prestataire du Programme d'aide sociale.

Prestation de base Hébergés

Montant de base applicable à l'adulte hébergé admis dans un centre d'hébergement, d'accueil, hospitalier ou de réadaptation, de même qu'à un ex-détenu logé dans un établissement reconnu en vue de sa réinsertion sociale, que celui-ci soit prestataire du Programme d'aide sociale ou du Programme de solidarité sociale.

Prestation versée

Aide financière des programmes d'aide financière de dernier recours qui comprend la prestation de base, les allocations supplémentaires accordées selon le type de contraintes à l'emploi, les ajustements pour enfants à charge ainsi que les prestations spéciales. La prestation versée prend en compte également les éléments de réduction de l'aide versée, tels que les revenus et la valeur excédentaire des biens et avoirs liquides. Cette donnée apparaît à titre indicatif seulement et ne représente pas la dépense officielle du Ministère dans le cadre des programmes de base de sécurité du revenu. La Direction générale adjointe des ressources budgétaires, financières et matérielles (DGARBFM) du Ministère assume le mandat de produire officiellement cette donnée.

Programme alternative jeunesse

Programme visant, sur une base volontaire, à soutenir les jeunes adultes âgés de moins de 25 ans qui requièrent une aide financière pour assurer leur subsistance afin de les encourager à réaliser des activités leur permettant d'acquérir ou de recouvrer leur autonomie personnelle, sociale et professionnelle.

Programme d'aide et d'accompagnement social

Programme visant à permettre aux prestataires des programmes d'aide de dernier recours de recevoir, dans le cadre de projets particuliers, un soutien et un accompagnement personnalisés pour les aider à entreprendre une démarche favorisant leur participation active à la société et les préparer adéquatement à participer à une mesure ou à un programme d'aide à l'emploi afin d'accéder au marché du travail.

Programmes d'aide financière de dernier recours

Appellation générique qui permet de parler à la fois du Programme d'aide sociale et du Programme de solidarité sociale.

Programme d'aide sociale

Programme visant à accorder une aide financière de dernier recours aux personnes qui ne présentent pas de contraintes sévères à l'emploi. Il vise aussi à les encourager à exercer des activités favorisant leur intégration en emploi ou leur participation sociale et communautaire.

Programmes d'assistance sociale

Appellation générique qui permet de parler à la fois du Programme d'aide sociale, du Programme de solidarité sociale et du Programme alternative jeunesse.

Programme de solidarité sociale

Programme visant à accorder une aide financière de dernier recours aux personnes qui présentent des contraintes sévères à l'emploi ainsi qu'à leurs conjoints. Ce programme vise également à favoriser l'inclusion et la participation sociale de ces personnes de même que leur contribution active à la société, avec le soutien et l'accompagnement qu'elles requièrent.

Demandeurs d'asile

Désignent les ressortissants étrangers qui arrivent au Canada sans être passés par le processus régulier d'immigration, en revendiquant d'être reconnus comme réfugiés au sens de la Convention des Nations unies relative au statut des réfugiés, et qui veulent obtenir ainsi le droit d'établissement au Canada. Ce groupe comprend aussi les demandeurs d'asile qui ont été déboutés.

Scolarité

Correspond au niveau d'enseignement le plus élevé atteint. Cette information ne nous renseigne pas sur le ou les diplômes obtenus, ni sur le nombre d'années de scolarité complétées.

Taux d'assistance sociale

Proportion de la population qui bénéficie d'un des programmes d'assistance sociale, à savoir le Programme d'aide sociale, le Programme de solidarité sociale et le Programme alternative jeunesse. Pour le Programme alternative jeunesse, on considère seulement les participants avec une allocation jeunesse. Pour éviter tout dédoublement dans le dénombrement de la clientèle des programmes d'assistance sociale, les participants au Programme alternative jeunesse qui, pour une même période, étaient aussi prestataires des programmes d'aide financière de dernier recours sont comptabilisés juste une fois.

Types de contraintes à l'emploi

Les adultes prestataires des programmes d'aide financière de dernier recours sont répartis selon le programme et selon quatre catégories liées à la contrainte à l'emploi : sans contraintes, contraintes temporaires, contraintes sévères et conjoints sans contraintes sévères.

Au Programme d'aide sociale :

- Les adultes sans contraintes sont ceux qui ne présentent aucune contrainte temporaire à l'emploi.
- Les personnes avec contraintes temporaires à l'emploi se retrouvent dans l'une des situations suivantes :
 - leur état de santé physique ou mentale les empêche, pour une période d'au moins un mois et de moins de 12 mois, de réaliser une activité d'intégration à l'emploi;
 - elles sont enceintes d'au moins 20 semaines;
 - elles ont à leur charge un enfant âgé de moins de cinq ans au dernier 30 septembre;
 - elles ont à leur charge un enfant affecté par un handicap physique ou mental et admissible au supplément pour enfant handicapé de la Régie des rentes du Québec;
 - elles ont un « Droit acquis » en vertu du fait qu'elles sont âgées de 55 à 57 ans au moment de l'entrée en vigueur en octobre 2013 des modifications réglementaires concernant la contrainte temporaire en raison de l'âge.
 - elles ont atteint l'âge de 58 ans ou plus le mois précédent (sauf si elles font la demande de ne pas être classées « contrainte temporaire »);
 - elles se sont réfugiées dans une maison d'hébergement pour victimes de violence;
 - elles procurent des soins constants à une personne dont l'autonomie est réduite à cause de son état physique ou mental;
 - elles sont placées en résidence d'accueil;
 - elles sont responsables d'une résidence d'accueil reconnue en vertu de la Loi sur les services de santé et les services sociaux;
 - elles sont responsables d'un foyer d'accueil lié par un contrat de services avec le ministère de la Sécurité publique.

Au Programme de solidarité sociale :

- Les personnes avec contraintes sévères à l'emploi ont démontré, par un rapport médical, que leur état physique ou mental est affecté de façon significative, pour une durée permanente ou indéfinie.
- Les conjoints sans contraintes sévères peuvent ou non présenter une contrainte temporaire à l'emploi mais l'information précise sur leur type de contraintes à l'emploi n'est pas disponible.

Aux programmes d'aide et d'accompagnement sociale on retrouve :

- Le programme *Réussir* qui vise à faciliter l'accès aux études secondaires professionnelles ou postsecondaires pour des personnes reconnues comme ayant des contraintes sévères à l'emploi. Elles conservent ainsi leur droit à recevoir une aide financière du Programme de solidarité sociale en supplément du revenu qu'elles obtiendront du régime des prêts et bourses. La durée de participation varie selon la durée des études entreprises.
- Le Programme *Action* qui propose une intervention axée sur la progression socioprofessionnelle des prestataires de l'aide financière de dernier recours éloignées du marché du travail afin qu'ils puissent éventuellement être en mesure d'entreprendre une participation à une mesure d'aide à l'emploi et, ultimement, intégrer le marché du travail et quitter l'aide financière de dernier recours. La participation est d'une durée maximale de cinq ans consécutifs, débutant à partir du 1er jour de participation, et ce, peu importe qu'il y ait interruption avant la fin des cinq ans.

Types de diagnostics médicaux

Les adultes prestataires du Programme de solidarité sociale qui présentent des contraintes sévères à l'emploi sont regroupés selon plusieurs catégories de diagnostics médicaux :

- Contraintes d'ordre visuel;
- Contraintes d'ordre auditif ou au niveau de la parole;
- Contraintes au niveau intellectuel ou de l'apprentissage;
- Contraintes de l'ordre de la santé mentale;
- Contraintes d'ordre physique;
- Autres contraintes (exemple : présence d'une rente d'invalidité, adulte admis en hébergement).