

**Rapport statistique sur la clientèle
des programmes d'assistance sociale**

SEPTEMBRE 2013

Adresse internet

www.mess.gouv.qc.ca/statistiques

Direction de la statistique et de l'information de gestion - Statistique

Direction générale adjointe de la recherche, de l'évaluation et du suivi de la performance

Ministère de l'Emploi et de la Solidarité sociale

425, St-Amable, 4e étage

Québec (Québec)

G1R 4Z1

PORTRAIT DES MÉNAGES PRESTATAIRES DES PROGRAMMES D'AIDE FINANCIÈRE DE DERNIER RECOURS

Données officielles de septembre 2013 et estimations jusqu'en novembre 2013

Comparaison entre septembre 2013 et septembre 2012 :

- ▶ En septembre 2013, on compte 318 215 ménages présents aux programmes d'aide financière de dernier recours, ce qui représente une diminution de 3 834 ménages (↓ 1,2 %) par rapport à septembre 2012. Cette baisse est inférieure à celle observée à la même période l'année dernière (↓ 2,1 % entre septembre 2012 et septembre 2011).
- ▶ En septembre 2013, il y a 348 061 adultes (↓ 5 464 ou ↓ 1,5 %) et 102 084 enfants (↓ 4 011 ou ↓ 3,8 %).
- ▶ En septembre 2013, on dénombre 450 145 prestataires, soit 9 475 de moins qu'à pareille date l'an dernier (↓ 2,1 %). Cette diminution du nombre de prestataires est moins importante que celle observée à la même période l'année dernière (↓ 2,8 % entre septembre 2012 et septembre 2011).
- ▶ En septembre 2013, l'aide moyenne versée est de 745,04 \$ par ménage, l'aide totale versée se chiffrant à 237,1 millions de dollars (↑ 2,0 millions ou ↑ 0,9 %).

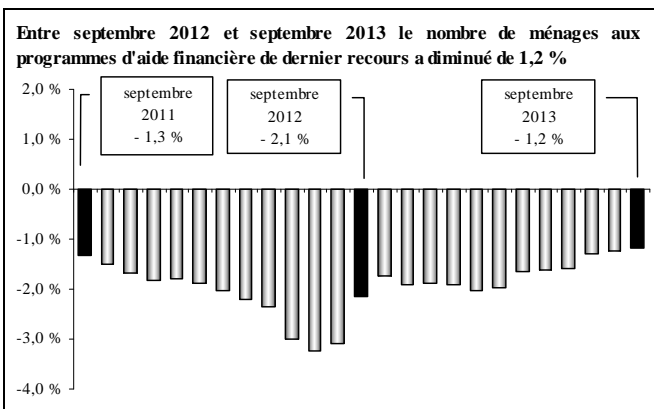

Estimations pour novembre 2013 :

- ▶ Entre octobre et novembre 2013, l'estimation présente une diminution de 500 ménages prestataires des programmes d'aide financière de dernier recours (↓ 600 ménages pour le Programme d'aide sociale et ↑ 100 ménages pour le Programme de solidarité sociale). L'estimation du mois de novembre 2013 se base sur l'évolution du nombre de chèques ou dépôts directs émis le 1^{er} novembre 2013 par rapport au 1^{er} octobre 2013 (↑ 23 chèques) ainsi que sur la tendance observée pour la même période dans les années antérieures.
- ▶ Cette évolution à la baisse du nombre mensuel de ménages se traduit par une diminution de 600 adultes et de 1 800 enfants, correspondant à une baisse estimée de 2 400 prestataires entre octobre et novembre 2013.

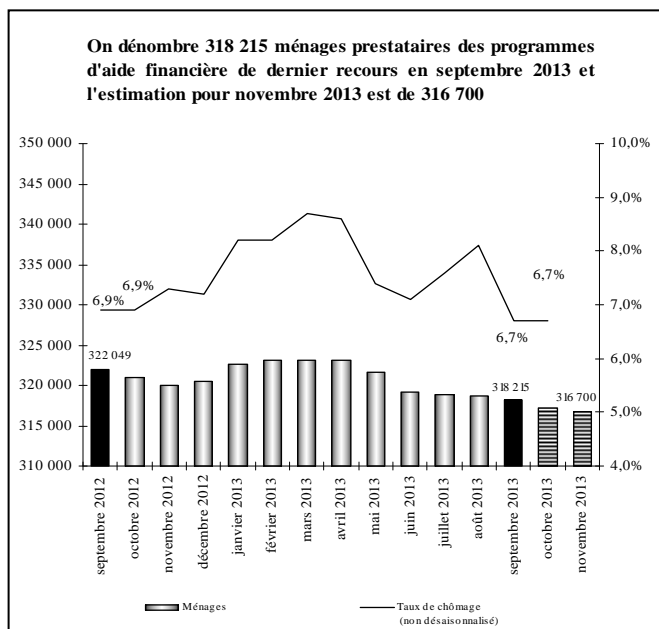

Observation du taux de chômage :

- ▶ Entre octobre 2012 et octobre 2013, le taux de chômage (données non désaisonnalisées) a diminué passant de 6,9 % à 6,7 %. Par ailleurs, on constate une augmentation de 35 100 emplois par rapport à octobre 2012.

Répartition des ménages prestataires selon le programme :

- ▶ En septembre 2013, on compte 190 045 ménages prestataires du Programme d'aide sociale, soit 59,7 % de l'ensemble des 318 215 ménages prestataires des programmes d'aide financière de dernier recours.
 - Cela représente une baisse de 1,7 % par rapport à l'année précédente.
 - Ces ménages représentent 211 558 adultes et 93 358 enfants pour un total de 304 916 prestataires. Ces derniers sont en baisse de 2,6 % par rapport à l'an dernier (↓ 8 250 prestataires) alors qu'on y observait plutôt une baisse de 3,7 % en septembre 2012 (par rapport à septembre 2011).
 - 57,0 % des ménages prestataires du Programme d'aide sociale reçoivent seulement une prestation de base alors que 43,0 % reçoivent en plus une allocation pour contraintes temporaires.
 - En septembre 2013, l'aide moyenne versée aux ménages prestataires du Programme d'aide sociale est de 671,02 \$, l'aide totale versée se chiffrant à 127,5 millions de dollars.
- ▶ En septembre 2013, on dénombre 128 170 ménages prestataires du Programme de solidarité sociale, soit 40,3 % de l'ensemble des ménages prestataires des programmes d'aide financière de dernier recours.
 - Cela représente une baisse de 0,4 % par rapport à l'année précédente. Entre septembre 2011 et septembre 2012, nous observions plutôt une baisse de 0,2 %.
 - En septembre 2013, il y a 136 503 adultes et 8 726 enfants au Programme de solidarité sociale, pour un total de 145 229 prestataires. Ces derniers sont en baisse de 0,8 % par rapport à l'an dernier. Nous observions également une baisse de 0,8 % en septembre 2012 (par rapport à septembre 2011).
 - En septembre 2013, l'aide moyenne versée aux ménages prestataires du Programme de solidarité sociale est de 854,80 \$, l'aide totale versée se chiffrant à 109,6 millions de dollars.

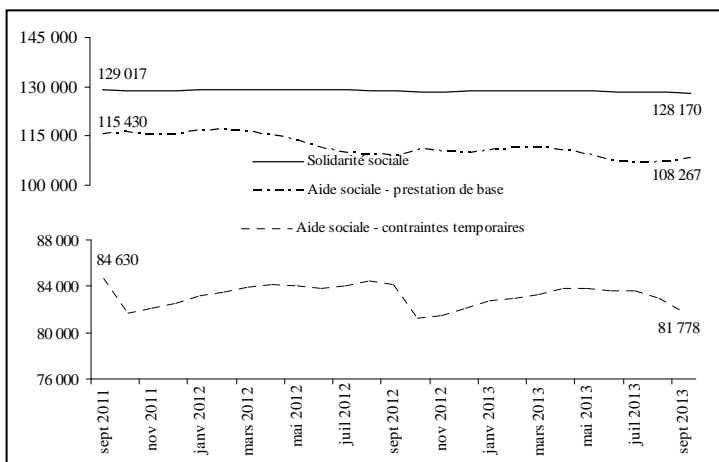

Situation des femmes aux programmes d'aide financière de dernier recours en septembre 2013 :

- ▶ Les femmes représentent 47,7 % de l'ensemble des 348 061 adultes prestataires des programmes d'aide financière de dernier recours en septembre 2013.
 - Chez les jeunes âgés de moins de 25 ans, les femmes représentent 49,6 % de l'ensemble des jeunes adultes prestataires.
- ▶ Depuis quelques années, le nombre de femmes est toujours moins élevé que le nombre d'hommes (166 030 femmes contre 182 031 hommes en septembre 2013). Entre septembre 2012 et septembre 2013, on constate que la diminution du nombre de femmes prestataires (↓ 2,2 %) est plus importante que celle du nombre d'hommes (↓ 0,9 %).

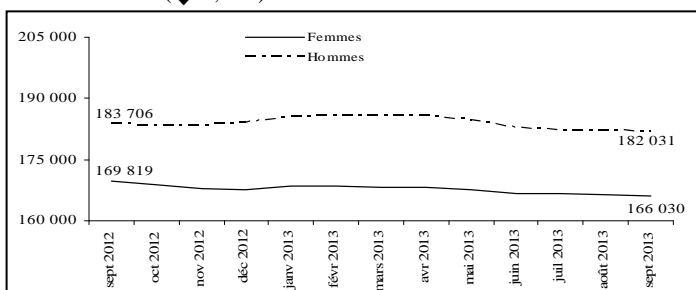

PORTRAIT DES ADULTES PRESTATAIRES DU PROGRAMME D'AIDE SOCIALE

Données officielles de septembre 2013

En septembre 2013, on dénombre 211 558 adultes prestataires au Programme d'aide sociale.

Situation des adultes prestataires en fonction du type de contraintes à l'emploi en septembre 2013 :

- ▶ Comparativement à l'année précédente, le nombre d'adultes **sans contraintes** a diminué de 2 283 (passant de 126 015 à 123 732 ou \downarrow 1,8 %). Ceux-ci représentent 58,5 % de l'ensemble des adultes prestataires du Programme d'aide sociale.
- ▶ Les adultes avec **contraintes temporaires** – principalement pour raisons de santé, d'âge, de grossesse et de charge d'enfants âgés de moins de cinq ans ou handicapés – ont enregistré une baisse de 2,6 % (passant de 90 144 à 87 826). Ils représentent 41,5 % de l'ensemble des adultes prestataires du Programme d'aide sociale.
 - La durée moyenne de présence cumulative des adultes avec contraintes temporaires s'établit à 12 ans (145,0 mois) alors que celle des adultes sans contraintes à l'emploi est de 9 ans et demi (114,0 mois). L'écart observable est principalement lié au fait que les adultes avec contraintes pour raison d'âge (55 ans et plus) cumulent en moyenne plus de 16 ans et demi à l'aide financière de dernier recours (202,0 mois).
 - Les femmes sont plus nombreuses chez les adultes avec contraintes temporaires (60,8 % comparativement à 39,0 % chez ceux qui ne présentent aucune contrainte à l'emploi), principalement en raison de la présence d'enfants à charge âgés de moins de cinq ans.
 - La diminution importante du nombre d'adultes avec contraintes temporaires, survenue entre les mois de septembre et d'octobre 2012, s'explique principalement par la perte de l'allocation pour contraintes temporaires chez les familles dont l'enfant a atteint l'âge de cinq ans avant le 1^{er} octobre.

Situation des chefs de familles monoparentales en septembre 2013 :

- ▶ On compte 35 746 familles monoparentales au Programme d'aide sociale. Les chefs de ces familles représentent, en septembre 2013, 16,9 % de l'ensemble des adultes prestataires du programme.
- ▶ En un an, soit entre les mois de septembre 2012 et de septembre 2013, le nombre de familles monoparentales a diminué de 883 (\downarrow 2,4 %).
- ▶ La place qu'elles occupent parmi l'ensemble des ménages au Programme d'aide sociale a diminué de 0,1 p.p. passant de 18,9 % en septembre 2012 à 18,8 % en septembre 2013.
- ▶ 57,7 % des chefs de familles monoparentales au Programme d'aide sociale présentent des contraintes temporaires à l'emploi. La principale raison invoquée (77,9 %) est la présence d'enfants à charge de moins de cinq ans (incluant les cas de grossesse).

Situation des adultes nés hors du Canada en septembre 2013 :

- ▶ On compte 57 059 adultes nés hors du Canada et prestataires du Programme d'aide sociale, soit 3 059 adultes de moins que l'an dernier (\downarrow 5,1 %).
- ▶ Leur proportion parmi l'ensemble des adultes prestataires du programme a diminué entre les mois de septembre 2012 et de septembre 2013 passant de 27,8 % à 27,0 %.
- ▶ 67,6 % des adultes prestataires du Programme d'aide sociale nés hors du Canada sont au pays depuis cinq ans et plus, alors que les nouveaux arrivants (moins de cinq ans) et les demandeurs d'asile représentent 32,4 % de l'ensemble des adultes prestataires du programme qui sont nés hors du Canada.

Adultes prestataires du Programme d'aide sociale	Septembre 2013	Taux de variation annuelle
Sans contraintes	123 732	- 1,8 %
Contraintes temporaires	87 826	- 2,6 %
TOTAL	211 558	- 2,1 %

	Septembre 2012	Septembre 2013	Taux de variation annuelle
Jeunes de moins de 25 ans	22 695	21 548	- 5,1 %
Familles monoparentales	36 629	35 746	- 2,4 %
Adultes nés hors du Canada	60 118	57 059	- 5,1 %
TOTAL des adultes	216 159	211 558	- 2,1 %

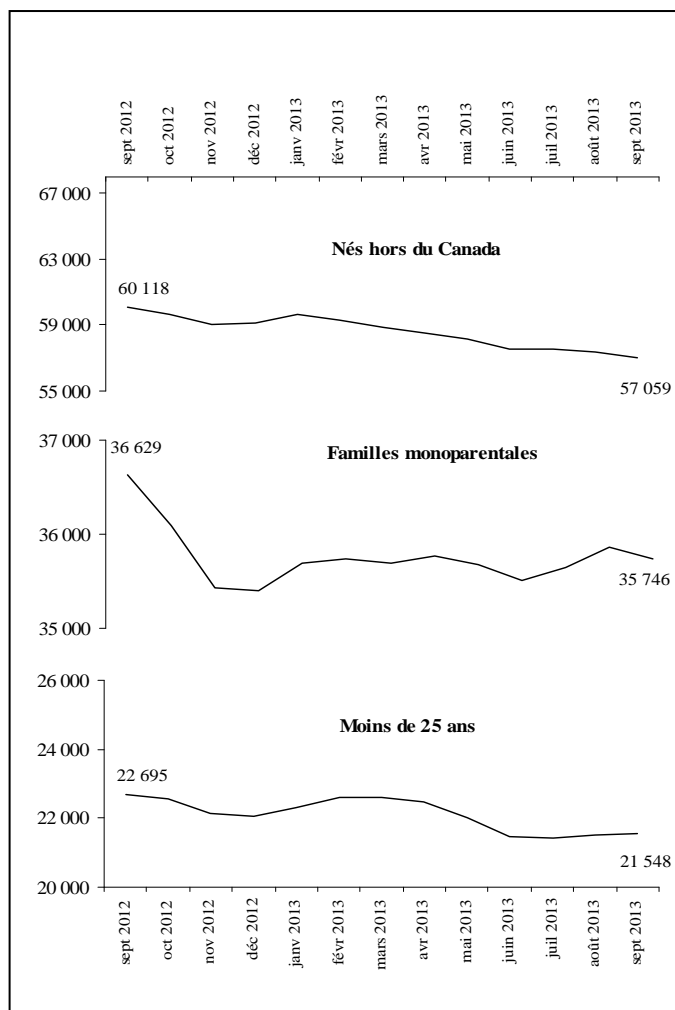
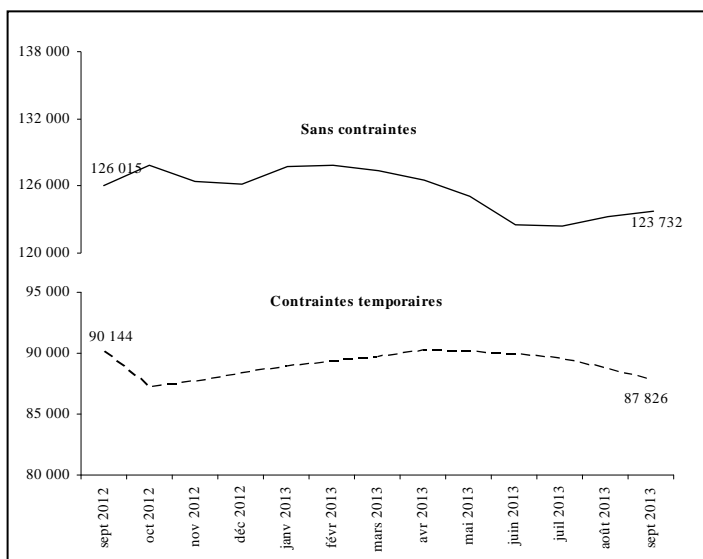

Situation des jeunes âgés de moins de 25 ans en septembre 2013 :

- ▶ On dénombre 21 548 jeunes âgés de moins de 25 ans au Programme d'aide sociale, soit 10,2 % de l'ensemble des adultes prestataires du programme.
- ▶ Entre les mois de septembre 2012 et de septembre 2013, le nombre de jeunes adultes âgés de moins de 25 ans a diminué de 1 147 (\downarrow 5,1 %).
- ▶ 34,6 % des jeunes âgés de moins de 25 ans présentent des contraintes temporaires à l'emploi. Parmi ceux-là, 82,9 % ont des enfants à charge âgés de moins de cinq ans ou sont des femmes enceintes, et 16,4 % invoquent des problèmes temporaires liés à la santé.

PORTRAIT DES ADULTES PRESTATAIRES DU PROGRAMME DE SOLIDARITÉ SOCIALE

Données officielles de septembre 2013

En septembre 2013, on dénombre 136 503 adultes prestataires au Programme de solidarité sociale.

Situation des adultes prestataires en fonction du type de contraintes à l'emploi en septembre 2013 :

- ▶ Les adultes prestataires du Programme de solidarité sociale présentent des contraintes sévères dans la presque totalité des cas (129 427 ou 94,8 %). Pour ce qui est des 5,2 % restant, ils ne présentent pas de contraintes sévères à l'emploi mais sont admis au programme en raison de la présence d'un conjoint avec contraintes sévères.
 - La durée moyenne de présence cumulative des adultes prestataires du Programme de solidarité sociale s'établit à plus de 19 ans et demi (235,7 mois).

Répartition selon le type de diagnostic médical en septembre 2013 :

- ▶ Les principaux types de diagnostics médicaux chez les 129 427 adultes prestataires présentant des contraintes sévères à l'emploi sont par ordre d'importance:
 - 34,6 % pour les problèmes d'ordre physique, auditif, visuel ou de la parole;
 - 42,6 % pour les problèmes liés à la santé mentale;
 - 19,5 % pour les problèmes d'ordre intellectuel ou de l'apprentissage;
 - 3,4 % pour les autres diagnostics.

Autres caractéristiques des adultes prestataires en septembre 2013 :

- ▶ Les caractéristiques des adultes prestataires du Programme de solidarité sociale ne varient pas beaucoup au fil des mois. Ainsi, en septembre 2013 :
 - 84,9 % sont des personnes seules;
 - 52,9 % sont des hommes;
 - 67,3 % sont âgés de 45 ans et plus, et 6,7 % ont moins de 25 ans;
 - 76,7 % cumulent 10 ans et plus de présence à l'aide financière de dernier recours;
 - 91,7 % sont nés au Canada;
 - 88,7 % sont présents à l'aide financière de dernier recours depuis au moins deux ans sans interruption.

PORTRAIT DES PARTICIPANTS AU PROGRAMME ALTERNATIVE JEUNESSE

Données officielles de septembre 2013

En septembre 2013, on dénombre 7 753 jeunes participants au Programme alternative jeunesse. Parmi eux, 6 580 (84,9 %) reçoivent une allocation jeunesse d'un montant mensuel moyen de 808,61 \$.

Caractéristiques des participants avec allocation en septembre 2013 :

- ▶ Les caractéristiques, en début de participation, des participants à Alternative jeunesse avec allocation sont les suivantes :
 - ce sont pour la plupart des personnes seules (5 284 ou 80,3 %);
 - ce sont majoritairement des femmes (3 443 ou 52,3 %);
 - en moyenne, ils sont âgés de 20,5 ans au moment de débiter leur participation à Alternative jeunesse;
 - la majorité est sans contraintes à l'emploi (5 439 ou 82,7 %);
 - la plupart sont nés au Canada (5 870 ou 89,2 %).

PORTRAIT DES PRESTATAIRES DES PROGRAMMES D'AIDE FINANCIÈRE DE DERNIER RECOURS PARTICIPANT AUX PROGRAMMES D'AIDE ET D'ACCOMPAGNEMENT SOCIAL

Données officielles de septembre 2013

En septembre 2013, on dénombre 3 601 prestataires participant aux programmes d'aide et d'accompagnement social. Parmi ces prestataires, 3 383 (93,9 %) sont au Programme Action et 218 (6,1 %) sont au Programme Réussir.

Caractéristiques des participants en septembre 2013 :

- ces participants sont majoritairement au Programme de solidarité sociale (2 592 ou 72,0 %);
- ils présentent majoritairement des contraintes sévères à l'emploi (2 565 ou 71,2 %);
- ce sont pour la plupart des personnes seules (3 179 ou 88,3 %);
- les hommes (1 901 ou 52,8 %) sont légèrement plus nombreux que les femmes (1 700 ou 47,2 %);
- ils sont âgés en moyenne de 42,4 ans;
- en moyenne, la durée cumulative de présence à l'aide financière de dernier recours est de près de 15 ans et demi (185,1 mois).

TAUX D'ASSISTANCE SOCIALE AU QUÉBEC

Données officielles de septembre 2013

Le taux d'assistance sociale de la clientèle des programmes d'assistance sociale âgée de 0 à 64 ans est de 6,7 % en septembre 2013. En comparaison avec l'année dernière, le taux d'assistance sociale chez les 0 à 64 ans a baissé de 0,2 point de pourcentage, passant de 6,9 % en septembre 2012 à 6,7 % en septembre 2013.

Entre septembre 2012 et septembre 2013, le taux d'assistance sociale est resté stable à 6,8 % chez les 18 à 64 ans et est passé de 6,9 % à 6,7 % chez les 0 à 17 ans.

Les régions ayant les taux d'assistance sociale les plus élevés chez les 0 à 64 ans en septembre 2013 sont :

- Mauricie (10,0 %) ;
- Gaspésie – Îles-de-la-Madeleine (9,6 %) ;
- Île-de-Montréal (9,4 %).

Taux d'assistance sociale différencié selon le sexe

- ▶ En septembre 2013, le taux d'assistance sociale pour les 0 à 64 ans est moins élevé chez les femmes que chez les hommes :
- 6,6 % pour les femmes ;
- 6,9 % pour les hommes.

Table des matières

	Page
Taux d'assistance sociale au Québec	1
Taux d'assistance sociale pour l'ensemble de la clientèle	1
Taux d'assistance sociale selon le sexe en septembre 2013	1
Tableau 1	
Statistiques sur la clientèle prestataire des programmes d'aide financière de dernier recours et du montant des prestations versées aux ménages, 2012-2013 et 2013-2014	2-3
Tableau 2	
Statistiques sur les ménages nouvellement admis aux programmes d'aide financière de dernier recours, 2013-2014	4
Tableau 3	
Statistiques sur les adultes prestataires des programmes d'aide financière de dernier recours, 2013-2014	5-6
Tableau 4	
Statistiques sur les adultes prestataires du Programme d'aide sociale, 2013-2014	7-8
Tableau 5	
Statistiques sur les adultes prestataires du Programme de solidarité sociale, 2013-2014	9-10
Tableau 6	
Statistiques sur les adultes participant au Programme alternative jeunesse, 2013-2014	11-12
Tableau 7	
Statistiques sur les adultes prestataires participant aux programmes d'aide et d'accompagnement sociale, 2013-2014	13-14
Notes relatives aux tableaux	15-16
Lexique	17-18

TAUX D'ASSISTANCE SOCIALE AU QUÉBEC, 2013-2014

Taux d'assistance sociale pour l'ensemble de la clientèle¹

	Nombre de ménages	Nombre d'adultes	Taux d'assistance sociale (18-64 ans)	Nombre d'enfants	Taux d'assistance sociale (0-17 ans)	Nombre de prestataires ⁴	Taux d'assistance sociale (0-64 ans)
Évolution							
avril 2013	329 249	360 174	6,9%	103 579	6,8%	463 753	6,9%
mai 2013	327 636	358 290	6,9%	103 170	6,8%	461 460	6,8%
juin 2013	325 111	355 382	6,8%	102 215	6,7%	457 597	6,8%
juillet 2013	324 708	354 784	6,8%	102 316	6,7%	457 100	6,8%
août 2013	324 558	354 661	6,8%	102 877	6,7%	457 538	6,8%
septembre 2013	323 835	353 724	6,8%	102 084	6,7%	455 808	6,7%
octobre 2013							
novembre 2013							
décembre 2013							
janvier 2014							
février 2014							
mars 2014							

En septembre 2013

	Nombre de ménages	Nombre d'adultes	Taux d'assistance sociale (18-64 ans)	Nombre d'enfants	Taux d'assistance sociale (0-17 ans)	Nombre de prestataires ⁴	Taux d'assistance sociale (0-64 ans)
Région							
01 - Bas-Saint-Laurent	8 274	9 081	7,2%	1 617	4,7%	10 698	6,7%
02 - Saguenay - Lac-St-Jean	11 093	11 983	6,9%	2 218	4,5%	14 201	6,3%
03 - Capitale-Nationale	21 573	23 031	5,0%	4 415	3,7%	27 446	4,7%
04 - Mauricie	15 594	16 775	10,1%	4 021	9,4%	20 796	10,0%
05 - Estrie	14 172	15 416	7,7%	4 088	6,8%	19 504	7,5%
06 - Île-de-Montréal	103 040	115 165	8,7%	43 162	12,1%	158 327	9,4%
07 - Outaouais	14 590	15 927	6,4%	5 158	6,9%	21 085	6,5%
08 - Abitibi-Témiscamingue	5 184	5 601	6,0%	1 216	4,0%	6 817	5,5%
09 - Côte-Nord	2 690	2 859	4,6%	610	3,2%	3 469	4,3%
10 - Nord-du-Québec	908	968	3,7%	444	3,1%	1 412	3,5%
11 - Gaspésie - Îles-de-la-Madeleine	5 187	5 832	10,0%	1 179	8,1%	7 011	9,6%
12 - Chaudières-Appalaches	10 599	11 350	4,4%	2 072	2,6%	13 422	4,0%
13 - Laval	10 589	11 758	4,5%	3 900	4,7%	15 658	4,5%
14 - Lanaudière	16 370	17 787	5,8%	5 216	5,3%	23 003	5,7%
15 - Laurentides	18 943	20 431	5,6%	5 291	4,7%	25 722	5,4%
16 - Montérégie	46 012	49 808	5,3%	14 573	4,9%	64 381	5,2%
17 - Centre-du-Québec	10 393	11 259	7,6%	2 875	6,3%	14 134	7,3%
99 - Central ²	8 624	8 693		29		8 722	

Taux d'assistance sociale selon le sexe³ en septembre 2013

	Nombre d'adultes	Taux d'assistance sociale (18-64 ans)	Nombre d'enfants	Taux d'assistance sociale (0-17 ans)	Nombre de prestataires ⁴	Taux d'assistance sociale (0-64 ans)
HOMMES : Ensemble du Québec	184 771	7,0%	52 015	6,7%	236 786	6,9%

Région	Nombre d'adultes	Taux d'assistance sociale (18-64 ans)	Nombre d'enfants	Taux d'assistance sociale (0-17 ans)	Nombre de prestataires ⁴	Taux d'assistance sociale (0-64 ans)
01 - Bas-Saint-Laurent	4 897	7,7%	828	4,7%	5 725	7,0%
02 - Saguenay - Lac-St-Jean	6 181	6,9%	1 123	4,5%	7 304	6,4%
03 - Capitale-Nationale	12 468	5,3%	2 201	3,6%	14 669	5,0%
04 - Mauricie	8 831	10,5%	2 054	9,4%	10 885	10,3%
05 - Estrie	8 296	8,2%	2 058	6,7%	10 354	7,9%
06 - Île-de-Montréal	59 881	9,0%	22 051	12,1%	81 932	9,6%
07 - Outaouais	8 074	6,5%	2 610	6,8%	10 684	6,6%
08 - Abitibi-Témiscamingue	2 935	6,1%	631	4,1%	3 566	5,6%
09 - Côte-Nord	1 484	4,6%	312	3,2%	1 796	4,3%
10 - Nord-du-Québec	483	3,6%	239	3,3%	722	3,5%
11 - Gaspésie - Îles-de-la-Madeleine	3 101	10,6%	616	8,2%	3 717	10,1%
12 - Chaudières-Appalaches	5 921	4,5%	1 075	2,6%	6 996	4,0%
13 - Laval	5 810	4,4%	1 959	4,6%	7 769	4,5%
14 - Lanaudière	9 103	5,8%	2 634	5,3%	11 737	5,7%
15 - Laurentides	10 708	5,8%	2 648	4,6%	13 356	5,5%
16 - Montérégie	25 600	5,4%	7 444	4,9%	33 044	5,3%
17 - Centre-du-Québec	5 912	7,8%	1 514	6,4%	7 426	7,5%
99 - Central ²	5 086		18		5 104	

	Nombre d'adultes	Taux d'assistance sociale (18-64 ans)	Nombre d'enfants	Taux d'assistance sociale (0-17 ans)	Nombre de prestataires ⁴	Taux d'assistance sociale (0-64 ans)
FEMMES : Ensemble du Québec	168 953	6,5%	50 063	6,7%	219 016	6,6%

Région	Nombre d'adultes	Taux d'assistance sociale (18-64 ans)	Nombre d'enfants	Taux d'assistance sociale (0-17 ans)	Nombre de prestataires ⁴	Taux d'assistance sociale (0-64 ans)
01 - Bas-Saint-Laurent	4 184	6,8%	789	4,8%	4 973	6,3%
02 - Saguenay - Lac-St-Jean	5 802	6,8%	1 095	4,5%	6 897	6,3%
03 - Capitale-Nationale	10 563	4,6%	2 214	3,8%	12 777	4,4%
04 - Mauricie	7 944	9,7%	1 967	9,4%	9 911	9,7%
05 - Estrie	7 120	7,2%	2 030	7,0%	9 150	7,2%
06 - Île-de-Montréal	55 284	8,4%	21 105	12,2%	76 389	9,2%
07 - Outaouais	7 853	6,4%	2 548	6,9%	10 401	6,5%
08 - Abitibi-Témiscamingue	2 666	5,8%	585	4,0%	3 251	5,4%
09 - Côte-Nord	1 375	4,6%	298	3,2%	1 673	4,2%
10 - Nord-du-Québec	485	3,9%	205	3,0%	690	3,6%
11 - Gaspésie - Îles-de-la-Madeleine	2 731	9,3%	563	8,0%	3 294	9,1%
12 - Chaudières-Appalaches	5 429	4,3%	997	2,6%	6 426	3,9%
13 - Laval	5 948	4,6%	1 941	4,8%	7 889	4,6%
14 - Lanaudière	8 684	5,7%	2 582	5,4%	11 266	5,6%
15 - Laurentides	9 723	5,4%	2 643	4,8%	12 366	5,2%
16 - Montérégie	24 208	5,2%	7 129	5,0%	31 337	5,1%
17 - Centre-du-Québec	5 347	7,5%	1 361	6,1%	6 708	7,1%
99 - Central ²	3 607		11		3 618	

TABLEAU 1
Statistiques sur la clientèle prestataire des programmes d'aide financière de dernier recours et du montant des prestations versées aux ménages, 2012-2013 et 2013-2014
Ensemble du Québec

	Nombre de ménages ¹	Variation annuelle	Nombre d'adultes	Nombre d'enfants	Nombre de prestataires	Variation annuelle	Prestation moyenne versée ²	Prestation totale versée ²
Évolution								
avril 2012	328 462	-2,2%	360 906	107 209	468 115	-3,0%	728,48 \$	239 278 080,47 \$
mai 2012	326 910	-2,4%	359 178	107 084	466 262	-3,1%	728,15 \$	238 041 135,45 \$
juin 2012	324 212	-3,0%	356 046	106 183	462 229	-3,7%	728,38 \$	236 149 306,62 \$
juillet 2012	322 971	-3,2%	354 564	106 037	460 601	-3,9%	729,71 \$	235 675 825,43 \$
août 2012	322 662	-3,1%	354 300	106 630	460 930	-3,8%	747,76 \$	241 272 310,86 \$
septembre 2012	322 049	-2,1%	353 525	106 095	459 620	-2,8%	729,91 \$	235 067 595,81 \$
octobre 2012	320 916	-1,7%	352 262	105 030	457 292	-2,4%	729,12 \$	233 987 376,75 \$
novembre 2012	320 055	-1,9%	351 100	102 756	453 856	-2,6%	726,19 \$	232 421 443,65 \$
décembre 2012	320 502	-1,9%	351 679	102 932	454 611	-2,5%	727,77 \$	233 252 258,83 \$
janvier 2013	322 600	-1,9%	354 080	104 005	458 085	-2,5%	745,75 \$	240 578 615,30 \$
février 2013	323 063	-2,0%	354 330	103 865	458 195	-2,7%	743,11 \$	240 070 811,05 \$
mars 2013	323 120	-2,0%	354 167	103 629	457 796	-2,5%	746,39 \$	241 172 763,66 \$
avril 2013	323 074	-1,6%	353 960	103 579	457 539	-2,3%	745,75 \$	240 933 324,53 \$
mai 2013	321 591	-1,6%	352 206	103 170	455 376	-2,3%	744,26 \$	239 346 146,28 \$
juin 2013	319 103	-1,6%	349 327	102 215	451 542	-2,3%	745,27 \$	237 818 181,76 \$
juillet 2013	318 779	-1,3%	348 810	102 316	451 126	-2,1%	746,95 \$	238 112 990,21 \$
août 2013	318 696	-1,2%	348 753	102 877	451 630	-2,0%	763,00 \$	243 163 754,97 \$
septembre 2013	318 215	-1,2%	348 061	102 084	450 145	-2,1%	745,04 \$	237 083 033,12 \$
(e) octobre 2013	317 200	-1,2%	346 900	100 900	447 800	-2,1%	742,00 \$	235 362 400,00 \$
(e) novembre 2013	316 700	-1,0%	346 300	99 100	445 400	-1,9%	740,00 \$	234 358 000,00 \$
décembre 2013								
janvier 2014								
février 2014								
mars 2014								

	Nombre de ménages ¹	Proportion	Nombre d'adultes	Nombre d'enfants	Nombre de prestataires	Proportion	Prestation moyenne versée ²	Prestation totale versée ²
En septembre 2013	318 215	100,0%	348 061	102 084	450 145	100,0%	745,04 \$	237 083 033,12 \$
Programme								
Programme d'aide sociale	190 045	59,7%	211 558	93 358	304 916	67,7%	671,02 \$	127 523 821,74 \$
Programme de solidarité sociale	128 170	40,3%	136 503	8 726	145 229	32,3%	854,80 \$	109 559 211,38 \$
Situation familiale								
Personnes seules	247 796	77,9%	247 796		247 796	55,0%	716,81 \$	177 623 490,62 \$
Couples sans enfants	12 547	3,9%	25 094		25 094	5,6%	1 036,56 \$	13 005 699,27 \$
Familles monoparentales	39 612	12,4%	39 612	64 229	103 841	23,1%	705,33 \$	27 939 625,32 \$
Couples avec enfants	17 299	5,4%	34 598	37 855	72 453	16,1%	1 055,40 \$	18 257 287,44 \$
Conjoint d'étudiant	961	0,3%	961		961	0,2%	267,36 \$	256 930,47 \$
Type de résidence								
Locataire	150 280	47,2%	171 651	70 972	242 623	53,9%	745,06 \$	111 967 935,45 \$
Locataire HLM ou coopérative	32 425	10,2%	36 484	18 564	55 048	12,2%	774,36 \$	25 108 621,31 \$
Chambreur ou pensionnaire	117 248	36,8%	118 613	8 559	127 172	28,3%	750,36 \$	87 978 357,22 \$
Temporairement sans adresse ²	2 911	0,9%	2 917	16	2 933	0,7%	689,81 \$	2 008 039,24 \$
Propriété	12 538	3,9%	15 583	3 973	19 556	4,3%	756,79 \$	9 488 645,28 \$
En hébergement	2 813	0,9%	2 813		2 813	0,6%	188,92 \$	531 434,61 \$
Région								
01 - Bas-Saint-Laurent	8 121	2,6%	8 926	1 617	10 543	2,3%	766,38 \$	6 223 754,03 \$
02 - Saguenay - Lac-St-Jean	10 895	3,4%	11 784	2 218	14 002	3,1%	742,00 \$	8 084 047,30 \$
03 - Capitale-Nationale	21 300	6,7%	22 756	4 415	27 171	6,0%	746,82 \$	15 907 230,21 \$
04 - Mauricie	15 181	4,8%	16 361	4 021	20 382	4,5%	747,52 \$	11 348 155,56 \$
05 - Estrie	13 892	4,4%	15 131	4 088	19 219	4,3%	772,60 \$	10 732 907,12 \$
06 - Île-de-Montréal	101 727	32,0%	113 843	43 162	157 005	34,9%	746,41 \$	75 930 438,66 \$
07 - Outaouais	14 173	4,5%	15 505	5 158	20 663	4,6%	739,17 \$	10 476 201,32 \$
08 - Abitibi-Témiscamingue	5 081	1,6%	5 495	1 216	6 711	1,5%	746,14 \$	3 791 141,66 \$
09 - Côte-Nord	2 626	0,8%	2 795	610	3 405	0,8%	754,01 \$	1 980 029,53 \$
10 - Nord-du-Québec	891	0,3%	951	444	1 395	0,3%	716,33 \$	638 253,15 \$
11 - Gaspésie - Îles-de-la-Madeleine	5 039	1,6%	5 684	1 179	6 863	1,5%	770,55 \$	3 882 825,73 \$
12 - Chaudières-Appalaches	10 436	3,3%	11 187	2 072	13 259	2,9%	748,48 \$	7 811 088,00 \$
13 - Laval	10 406	3,3%	11 575	3 900	15 475	3,4%	751,82 \$	7 823 389,93 \$
14 - Lanaudière	16 063	5,0%	17 477	5 216	22 693	5,0%	732,92 \$	11 772 825,08 \$
15 - Laurentides	18 633	5,9%	20 119	5 291	25 410	5,6%	739,11 \$	13 771 780,05 \$
16 - Montérégie	45 035	14,2%	48 824	14 573	63 397	14,1%	746,21 \$	33 605 531,31 \$
17 - Centre-du-Québec	10 092	3,2%	10 955	2 875	13 830	3,1%	746,73 \$	7 536 010,88 \$
99 - Central ³	8 624	2,7%	8 693	29	8 722	1,9%	668,76 \$	5 767 423,62 \$

	Nombre de ménages ¹	Proportion	Nombre d'adultes	Nombre d'enfants	Nombre de prestataires	Proportion	Prestation moyenne versée ²	Prestation totale versée ²
Clientèle supplémentaire⁴								
Allocations d'aide à l'emploi	5 454	6,0%	5 769	4 972	10 741	8,4%	682,73 \$	3 723 593,01 \$
Allocations de soutien	3 616	4,0%	3 616	517	4 133	3,2%	916,32 \$	3 313 413,00 \$
Revenus de travail ⁵	20 099	22,1%	20 249	9 889	30 138	23,7%	662,15 \$	13 308 583,14 \$
Prestations d'assurance-emploi	973	1,1%	976	379	1 355	1,1%	505,28 \$	491 632,63 \$
Contribution parentale	758	0,8%	758		758	0,6%	361,30 \$	273 868,49 \$
Pension alimentaire	10 984	12,1%	10 988	17 925	28 913	22,7%	610,69 \$	6 707 816,73 \$
Régime de rentes du Québec - invalidité	12 306	13,5%	12 326	648	12 974	10,2%	287,52 \$	3 538 233,67 \$
Régime de rentes du Québec - retraite	31 395	34,5%	32 181	1 165	33 346	26,2%	699,10 \$	21 948 360,91 \$
Alternative jeunesse	836	0,9%	917	230	1 147	0,9%	454,40 \$	379 877,33 \$
Revenus d'autres sources	13 892	15,3%	13 584	2 344	15 928	12,5%	651,30 \$	9 047 862,32 \$
TOTAL DISTINCT⁶	91 029	100,0%	93 168	34 217	127 385	100,0%	635,41 \$	57 840 430,08 \$

(e) = Données estimées.

TABLEAU 1 - SUITE
Statistiques sur la clientèle prestataire des programmes d'aide financière de dernier recours et du montant des prestations versées aux ménages, 2012-2013 et 2013-2014
Ensemble du Québec

	Programme d'aide sociale					Programme de solidarité sociale				TOTAL pour Aide financière de dernier recours
	Prestations de base ⁸	Allocation pour contraintes temporaires ⁸	Allocation mixte	TOTAL	Variation annuelle	Allocation de solidarité sociale	Prestation de base Hébergés	TOTAL	Variation annuelle	
Évolution										
avril 2012	115 039	80 860	3 298	199 197	-3,3%	126 461	2 804	129 265	-0,5%	328 462
mai 2012	113 715	80 740	3 288	197 743	-3,4%	126 363	2 804	129 167	-0,7%	326 910
juin 2012	111 340	80 515	3 286	195 141	-4,6%	126 288	2 783	129 071	-0,5%	324 212
juillet 2012	109 930	80 778	3 298	194 006	-5,0%	126 204	2 761	128 965	-0,4%	322 971
août 2012	109 434	81 098	3 318	193 850	-4,9%	126 062	2 750	128 812	-0,3%	322 662
septembre 2012	109 196	80 789	3 317	193 302	-3,4%	125 976	2 771	128 747	-0,2%	322 049
octobre 2012	111 130	78 047	3 252	192 429	-2,7%	125 984	2 503	128 487	-0,2%	320 916
novembre 2012	110 031	78 142	3 363	191 536	-3,1%	125 921	2 598	128 519	-0,2%	320 055
décembre 2012	109 696	78 734	3 424	191 854	-3,0%	125 915	2 733	128 648	-0,1%	320 502
janvier 2013	111 050	79 188	3 527	193 765	-3,0%	126 099	2 736	128 835	-0,3%	322 600
février 2013	111 490	79 397	3 565	194 452	-3,1%	125 874	2 737	128 611	-0,4%	323 063
mars 2013	111 199	79 666	3 619	194 484	-2,9%	125 908	2 728	128 636	-0,5%	323 120
avril 2013	110 603	80 171	3 663	194 437	-2,4%	125 904	2 733	128 637	-0,5%	323 074
mai 2013	109 207	80 160	3 663	193 030	-2,4%	125 832	2 729	128 561	-0,5%	321 591
juin 2013	106 999	79 949	3 709	190 657	-2,3%	125 722	2 724	128 446	-0,5%	319 103
juillet 2013	106 771	79 871	3 707	190 349	-1,9%	125 716	2 714	128 430	-0,4%	318 779
août 2013	107 354	79 284	3 680	190 318	-1,8%	125 657	2 721	128 378	-0,3%	318 696
septembre 2013	108 267	78 183	3 595	190 045	-1,7%	125 445	2 725	128 170	-0,4%	318 215
(e) octobre 2013	117 100	69 000	3 300	189 400	-1,6%	125 400	2 400	127 800	-0,5%	317 200
(e) novembre 2013	116 600	69 000	3 200	188 800	-1,4%	125 400	2 500	127 900	-0,5%	316 700
décembre 2013										
janvier 2014										
février 2014										
mars 2014										
Total des ménages en septembre 2013										
Nombre de ménages	108 267	78 183	3 595	190 045	-1,7%	125 445	2 725	128 170	-0,4%	318 215
Proportion du total des ménages prestataires	34,0%	24,6%	1,1%	59,7%		39,4%	0,9%	40,3%		100,0%

Caractéristiques des adultes en septembre 2013

	Programme d'aide sociale					Programme de solidarité sociale				TOTAL pour Aide financière de dernier recours
	Prestation de base (incluant les hébergés)	Alloc. pour contraintes temporaires	Alloc. mixte (2 adultes avec cont. tempo.)	TOTAL	Proportion	Alloc. de solidarité sociale	Prestations de base Hébergés	TOTAL	Proportion	
Programme										
Programme d'aide sociale	108 267	78 183	3 595	190 045	100,0%					190 045
Programme de solidarité sociale						125 445	2 725	128 170	100,0%	128 170
Situation familiale										
Personnes seules	84 242	47 613		131 855	69,4%	113 216	2 725	115 941	90,5%	247 796
Couples sans enfants	2 467	1 509	2 281	6 257	3,3%	6 290		6 290	4,9%	12 547
Familles monoparentales	16 058	19 688		35 746	18,8%	3 866		3 866	3,0%	39 612
Couples avec enfants	5 226	8 716	1 314	15 256	8,0%	2 043		2 043	1,6%	17 299
Conjoint d'étudiant	274	657		931	0,5%	30		30	0,0%	961
Type de résidence										
Locataire	54 100	45 175	2 228	101 503	53,4%	48 777		48 777	38,1%	150 280
Locataire HLM ou coopérative	6 982	10 032	525	17 539	9,2%	14 886		14 886	11,6%	32 425
Chambreur ou pensionnaire	42 727	18 636	254	61 617	32,4%	55 631		55 631	43,4%	117 248
Temporairement sans adresse ²	1 789	458		2 247	1,2%	664		664	0,5%	2 911
Propriété	2 581	3 882	588	7 051	3,7%	5 487		5 487	4,3%	12 538
En hébergement	88			88	0,0%		2 725	2 725	2,1%	2 813
Région										
01 - Bas-Saint-Laurent	1 937	1 715	95	3 747	2,0%	4 374		4 374	3,4%	8 121
02 - Saguenay - Lac-St-Jean	3 460	2 431	106	5 997	3,2%	4 898		4 898	3,8%	10 895
03 - Capitale-Nationale	6 260	4 861	170	11 291	5,9%	10 005	4	10 009	7,8%	21 300
04 - Mauricie	5 274	3 813	167	9 254	4,9%	5 927		5 927	4,6%	15 181
05 - Estrie	4 147	3 372	153	7 672	4,0%	6 220		6 220	4,9%	13 892
06 - Île-de-Montréal	41 370	27 699	1 354	70 423	37,1%	31 302	2	31 304	24,4%	101 727
07 - Outaouais	5 082	3 497	157	8 736	4,6%	5 435	2	5 437	4,2%	14 173
08 - Abitibi-Témiscamingue	1 458	1 171	43	2 672	1,4%	2 408	1	2 409	1,9%	5 081
09 - Côte-Nord	739	618	26	1 383	0,7%	1 243		1 243	1,0%	2 626
10 - Nord-du-Québec	351	262	6	619	0,3%	272		272	0,2%	891
11 - Gaspésie - Îles-de-la-Madeleine	1 417	1 123	83	2 623	1,4%	2 415	1	2 416	1,9%	5 039
12 - Chaudières-Appalaches	2 548	2 245	110	4 903	2,6%	5 533		5 533	4,3%	10 436
13 - Laval	3 648	2 581	205	6 434	3,4%	3 972		3 972	3,1%	10 406
14 - Lanaudière	5 704	4 328	175	10 207	5,4%	5 856		5 856	4,6%	16 063
15 - Laurentides	6 443	4 850	196	11 489	6,0%	7 143	1	7 144	5,6%	18 633
16 - Montérégie	15 096	11 065	435	26 596	14,0%	18 439		18 439	14,4%	45 035
17 - Centre-du-Québec	3 320	2 548	114	5 982	3,1%	4 110		4 110	3,2%	10 092
99 - Central ³	13	4		17	0,0%	5 893	2 714	8 607	6,7%	8 624

Clientèle supplémentée⁴

Allocations d'aide à l'emploi	4 216	825	3	5 044	10,2%	408	2	410	1,0%	5 454
Allocations de soutien	966	50		1 016	2,0%	2 597	3	2 600	6,3%	3 616
Revenus de travail ⁵	8 505	6 660	545	15 710	31,7%	4 382	7	4 389	10,6%	20 099
Prestations d'assurance-emploi	464	328	19	811	1,6%	162		162	0,4%	973
Contribution parentale	681	77		758	1,5%					758
Pension alimentaire	4 086	5 287	46	9 419	19,0%	1 562	3	1 565	3,8%	10 984
Régime de rentes du Québec - invalidité	2			2	0,0%	12 304		12 304	29,7%	12 306
Régime de rentes du Québec - retraite	43	15 608	1 358	17 009	34,3%	14 116	270	14 386	34,7%	31 395
Alternative jeunesse	669	165	1	835	1,7%	1		1	0,0%	836
Revenus d'autres sources	1 832	2 127	240	4 199	8,5%	9 675	18	9 693	23,4%	13 892
TOTAL DISTINCT ⁶	19 584	28 202	1 829	49 615	100,0%	41 115	299	41 414	100,0%	91 029

(e) = Données estimées.

TABLEAU 2
Statistiques sur les ménages nouvellement admis¹ aux programmes d'aide financière de dernier recours selon la raison de la demande, 2013-2014
Ensemble du Québec

	Fin des prestations d'assurance-emploi	Perte d'emploi sans assurance-emploi	Prestations d'assurance-emploi insuffisante	Perte du conjoint	Fin des études à temps complet	Revenus insuffisants	En attente de revenus	Autres raisons	TOTAL	
									Nombre de ménages	Variation annuelle (Nbre de ménages)
Evolution du nombre de ménages										
avril 2013	1 226	989	552	329	407	1 409	78	1 597	6 587	7,6%
mai 2013	1 136	924	493	307	493	1 377	58	1 510	6 298	-1,0%
juin 2013	1 039	933	507	333	437	1 353	47	1 463	6 112	0,4%
juillet 2013	1 282	1 237	738	397	428	1 646	70	1 771	7 569	9,3%
août 2013	1 099	1 037	611	362	322	1 452	62	1 621	6 566	-2,2%
septembre 2013	1 063	1 212	668	381	338	1 651	60	1 660	7 033	11,0%
octobre 2013										
novembre 2013										
décembre 2013										
janvier 2014										
février 2014										
mars 2014										

Clientèle totale nouvellement admise¹ en septembre 2013										
Nombre de ménages	1 063	1 212	668	381	338	1 651	60	1 660	7 033	11,0%
Proportion du total des ménages nouvellement admis	15,1%	17,2%	9,5%	5,4%	4,8%	23,5%	0,9%	23,6%	100,0%	
Nombre d'adultes	1 163	1 291	721	382	356	1 843	68	1 879	7 703	9,6%
Nombre d'enfants	376	310	169	343	139	597	25	564	2 523	6,2%
Nombre de prestataires	1 539	1 601	890	725	495	2 440	93	2 443	10 226	8,7%

Caractéristiques des ménages nouvellement admis¹ en septembre 2013										
	Fin des prestations d'assurance-emploi	Perte d'emploi sans assurance-emploi	Prestations d'assurance-emploi insuffisante	Perte du conjoint	Fin des études à temps complet	Revenus insuffisants	En attente de revenus	Autres raisons	TOTAL	
									Nombre de ménages	Proportion
Programme										
Programme d'aide sociale	1 028	1 171	650	361	327	1 465	55	1 440	6 497	92,4%
Programme de solidarité sociale	35	40	18	19	11	185	5	219	532	7,6%
Programme inconnu		1		1		1		1	4	0,1%
Type d'allocation										
Prestation de base (incluant les hébergés)	712	961	506	160	258	1 063	39	1 043	4 742	67,4%
Alloc. pour contraintes temporaires	307	204	141	201	69	392	15	382	1 711	24,3%
Alloc. mixte (2 adultes avec cont. tempo.)	9	6	3			10	1	15	44	0,6%
Alloc. de solidarité sociale	35	40	18	19	11	185	5	214	527	7,5%
Prestations de base Hébergés								5	5	0,1%
Inconnu		1		1		1		1	4	0,1%
Situation familiale										
Personnes seules	805	1 005	537	180	246	1 252	41	1 250	5 316	75,6%
Couples sans enfants	37	31	11	1	4	55	4	60	203	2,9%
Familles monoparentales	157	124	76	200	69	198	11	158	993	14,1%
Couples avec enfants	63	48	42		14	137	4	159	467	6,6%
Conjoint d'étudiant	1	4	2		5	9		33	54	0,8%
Type de résidence										
Locataire	617	651	389	186	175	676	30	630	3 354	47,7%
Locataire HLM ou coopérative	56	26	25	14	17	65	2	52	257	3,7%
Chambreur ou pensionnaire	310	477	229	168	144	825	20	827	3 000	42,7%
Temporairement sans adresse ²	6	11	8	4		37		97	163	2,3%
Propriété	73	46	17	9	2	48	8	31	234	3,3%
En hébergement	1	1						22	24	0,3%
Inconnue								1	1	0,0%
Région										
01 - Bas-Saint-Laurent	36	49	14	10	4	33	2	23	171	2,4%
02 - Saguenay - Lac-St-Jean	56	83	18	18	24	65	1	29	294	4,2%
03 - Capitale-Nationale	59	92	49	30	14	111	3	92	450	6,4%
04 - Mauricie	61	80	27	17	20	91		55	351	5,0%
05 - Estrie	46	46	45	16	15	76	2	55	301	4,3%
06 - Île-de-Montréal	299	266	179	80	151	539	16	769	2 299	32,7%
07 - Outaouais	45	68	44	28	16	99	2	55	357	5,1%
08 - Abitibi-Témiscamingue	31	41	10	16	6	34	3	20	161	2,3%
09 - Côte-Nord	12	15	6	4	3	18	3	11	72	1,0%
10 - Nord-du-Québec	5	6	2	2	3	9		1	28	0,4%
11 - Gaspésie - Îles-de-la-Madeleine	27	22	11	8	1	42	4	11	126	1,8%
12 - Chaudières-Appalaches	21	39	46	13	7	63	6	45	240	3,4%
13 - Laval	38	32	29	15	10	32	3	87	246	3,5%
14 - Lanaudière	41	38	17	26	12	88	3	53	278	4,0%
15 - Laurentides	83	90	55	31	10	49	5	87	410	5,8%
16 - Montérégie	157	169	97	54	32	250	6	173	938	13,3%
17 - Centre-du-Québec	45	74	19	13	9	23	1	70	254	3,6%
99 - Central ³	1	2			1	29		24	57	0,8%

TABLEAU 3
Statistiques sur les adultes prestataires¹ des programmes d'aide financière de dernier recours, 2013-2014
Ensemble du Québec

	Nombre d'adultes ¹	Variation annuelle	Programme d'aide sociale			Programme de solidarité sociale		
			Sans contraintes	Contraintes temporaires	TOTAL	Contraintes sévères	Conjoints sans contraintes sévères	TOTAL
Évolution								
avril 2013	353 960	-1,9%	126 576	90 277	216 853	129 904	7 203	137 107
mai 2013	352 206	-1,9%	125 074	90 147	215 221	129 809	7 176	136 985
juin 2013	349 327	-1,9%	122 597	89 910	212 507	129 698	7 122	136 820
juillet 2013	348 810	-1,6%	122 456	89 561	212 017	129 695	7 098	136 793
août 2013	348 753	-1,6%	123 207	88 803	212 010	129 640	7 103	136 743
septembre 2013	348 061	-1,5%	123 732	87 826	211 558	129 427	7 076	136 503
octobre 2013								
novembre 2013								
décembre 2013								
janvier 2014								
février 2014								
mars 2014								
Total des adultes en septembre 2013								
Nombre d'adultes	348 061	-1,5%	123 732	87 826	211 558	129 427	7 076	136 503
Proportion du total des adultes prestataires	100,0%		35,5%	25,2%	60,8%	37,2%	2,0%	39,2%

Caractéristiques des adultes en septembre 2013

	Nombre d'adultes ¹	Proportion	Programme d'aide sociale			Programme de solidarité sociale		
			Sans contraintes	Contraintes temporaires	TOTAL	Contraintes sévères	Conjoints sans contraintes sévères	TOTAL
Situation familiale								
Personnes seules	247 796	71,2%	83 556	48 299	131 855	115 941		115 941
Couples sans enfants	25 094	7,2%	6 200	6 314	12 514	7 424	5 156	12 580
Familles monoparentales	39 612	11,4%	15 138	20 608	35 746	3 866		3 866
Couples avec enfants	34 598	9,9%	18 623	11 889	30 512	2 166	1 920	4 086
Conjoint d'étudiant	961	0,3%	215	716	931	30		30
Sexe								
Hommes	182 031	52,3%	75 444	34 413	109 857	68 875	3 299	72 174
Femmes	166 030	47,7%	48 288	53 413	101 701	60 552	3 777	64 329
Age								
Moins de 20 ans	6 687	1,9%	3 146	1 224	4 370	2 305	12	2 317
De 20 à 24 ans	24 042	6,9%	10 936	6 242	17 178	6 762	102	6 864
De 25 à 29 ans	28 046	8,1%	13 345	7 634	20 979	6 871	196	7 067
De 30 à 34 ans	32 920	9,5%	16 299	8 194	24 493	8 129	298	8 427
De 35 à 39 ans	33 235	9,5%	17 361	6 688	24 049	8 767	419	9 186
De 40 à 44 ans	34 133	9,8%	18 403	4 937	23 340	10 202	591	10 793
De 45 à 49 ans	41 731	12,0%	20 997	3 822	24 819	15 951	961	16 912
De 50 à 54 ans	49 708	14,3%	21 803	3 588	25 391	22 936	1 381	24 317
55 ans et plus	97 559	28,0%	1 442	45 497	46 939	47 504	3 116	50 620
Niveau de scolarité atteint²								
Primaire	26 940	7,7%	6 902	7 427	14 329	11 730	881	12 611
Secondaire I à IV	125 571	36,1%	53 407	31 028	84 435	38 176	2 960	41 136
Secondaire V	67 313	19,3%	26 222	19 182	45 404	20 617	1 292	21 909
Collégiale	20 592	5,9%	7 974	5 497	13 471	6 873	248	7 121
Universitaire	19 857	5,7%	8 925	5 973	14 898	4 747	212	4 959
Inconnue	87 788	25,2%	20 302	18 719	39 021	47 284	1 483	48 767
Diplôme maximum obtenu								
Aucun diplôme	171 212	49,2%	67 336	44 075	111 411	55 571	4 230	59 801
Secondaire - DES	41 092	11,8%	16 157	11 528	27 685	12 749	658	13 407
Secondaire - DEP	12 866	3,7%	5 099	3 355	8 454	4 120	292	4 412
Secondaire - ASP	1 382	0,4%	497	384	881	473	28	501
Collégial - AEC	3 197	0,9%	1 311	916	2 227	934	36	970
Collégial - DEC général	7 612	2,2%	2 794	2 067	4 861	2 673	78	2 751
Collégial - DEC professionnel	1 788	0,5%	718	528	1 246	525	17	542
Universitaire - Certificat	7 800	2,2%	3 580	2 396	5 976	1 752	72	1 824
Universitaire - Baccalauréat	1 895	0,5%	1 042	566	1 608	273	14	287
Universitaire - Maîtrise ou Doctorat	24	0,0%	3	12	15	9		9
Inconnu	99 193	28,5%	25 195	21 999	47 194	50 348	1 651	51 999
Durée cumulative								
Premier mois	2 349	0,7%	1 709	489	2 198	142		151
De 2 à 5 mois	8 964	2,6%	5 748	2 438	8 186	731	47	778
De 6 à 11 mois	11 591	3,3%	6 818	3 532	10 350	1 158	83	1 241
De 12 à 23 mois	20 700	5,9%	11 239	6 605	17 844	2 675	181	2 856
De 24 à 47 mois	34 158	9,8%	16 833	11 039	27 872	5 929	357	6 286
De 48 à 119 mois	74 706	21,5%	32 333	21 890	54 223	19 258	1 225	20 483
120 mois et plus	195 593	56,2%	49 052	41 833	90 885	99 534	5 174	104 708
Types de contraintes à l'emploi								
Sans contraintes	123 732	35,5%	123 732		123 732			
Contraintes temporaires	87 826	25,2%		87 826	87 826			
Contraintes sévères	129 427	37,2%				129 427		129 427
Conjoints sans contraintes sévères	7 076	2,0%					7 076	7 076
Région								
01 - Bas-Saint-Laurent	8 926	2,6%	2 162	1 931	4 093	4 447	386	4 833
02 - Saguenay - Lac-St-Jean	11 784	3,4%	3 798	2 686	6 484	4 964	336	5 300
03 - Capitale-Nationale	22 756	6,5%	6 909	5 349	12 258	10 084	414	10 498
04 - Mauricie	16 361	4,7%	5 806	4 206	10 012	5 987	362	6 349
05 - Estrie	15 131	4,3%	4 746	3 735	8 481	6 302	348	6 650
06 - Île-de-Montréal	113 843	32,7%	48 672	31 998	80 670	31 527	1 646	33 173
07 - Outaouais	15 505	4,5%	5 754	3 874	9 628	5 501	376	5 877
08 - Abitibi-Témiscamingue	5 495	1,6%	1 614	1 271	2 885	2 440	170	2 610
09 - Côte-Nord	2 795	0,8%	805	676	1 481	1 256	58	1 314
10 - Nord-du-Québec	951	0,3%	391	277	668	272	11	283
11 - Gaspésie - Îles-de-la-Madeleine	5 684	1,6%	1 663	1 300	2 963	2 454	267	2 721
12 - Chaudières-Appalaches	11 187	3,2%	2 782	2 491	5 273	5 598	316	5 914
13 - Laval	11 575	3,3%	4 320	3 030	7 350	3 992	233	4 225
14 - Lanaudière	17 477	5,0%	6 489	4 731	11 220	5 914	343	6 257
15 - Laurentides	20 119	5,8%	7 126	5 322	12 448	7 220	451	7 671
16 - Montérégie	48 824	14,0%	17 005	12 126	29 131	18 654	1 039	19 693
17 - Centre-du-Québec	10 955	3,1%	3 679	2 817	6 496	4 171	288	4 459
99 - Central ³	8 693	2,5%	11	6	17	8 644	32	8 676

TABLEAU 3 (SUITE)
Statistiques sur les adultes prestataires¹ des programmes d'aide financière de dernier recours, 2013-2014
Ensemble du Québec

	Demandeurs d'asile	NHC - moins de 5 ans	NHC - 5 ans et plus	Total Nés hors du Canada	Femmes	Hommes	Moins de 25 ans	Durée consécutive de moins de 2 ans	Âge moyen (années)	Durée cumulative moyenne (mois)
Évolution										
avril 2013	4 966	15 596	49 207	69 769	168 112	185 848	31 629	106 612	44,4	167,7
mai 2013	4 747	15 495	49 206	69 448	167 477	184 729	31 153	105 406	44,5	168,3
juin 2013	4 560	15 215	49 090	68 865	166 674	182 653	30 621	103 286	44,5	169,2
juillet 2013	4 490	15 089	49 315	68 894	166 616	182 194	30 589	103 105	44,5	169,4
août 2013	4 334	15 038	49 320	68 692	166 445	182 308	30 631	103 388	44,5	169,4
septembre 2013	4 227	14 850	49 316	68 393	166 030	182 031	30 729	103 139	44,6	169,6
octobre 2013										
novembre 2013										
décembre 2013										
janvier 2014										
février 2014										
mars 2014										
Total des adultes en septembre 2013										
Nombre d'adultes	4 227	14 850	49 316	68 393	166 030	182 031	30 729	103 139	44,6	169,6
Proportion du total des adultes prestataires	1,2%	4,3%	14,2%	19,6%	47,7%	52,3%	8,8%	29,6%		

Caractéristiques des adultes en septembre 2013

	Demandeurs d'asile	NHC - moins de 5 ans	NHC - 5 ans et plus	Total Nés hors du Canada	Femmes	Hommes	Moins de 25 ans	Durée consécutive de moins de 2 ans	Âge moyen (années)	Durée cumulative moyenne (mois)
Situation familiale										
Personnes seules	2 398	3 804	25 232	31 434	100 297	147 499	23 068	68 285	45,7	183,9
Couples sans enfants	517	1 516	4 333	6 366	12 539	12 555	604	5 950	52,4	206,5
Familles monoparentales	429	1 458	8 186	10 073	35 212	4 400	4 664	14 935	37,2	118,6
Couples avec enfants	880	7 450	11 374	19 704	17 319	17 279	2 350	13 368	39,3	102,1
Conjoint d'étudiant	3	622	191	816	663	298	43	601	35,8	39,4
Sexe										
Hommes	2 183	6 396	23 423	32 002		182 031	15 485	56 394	44,6	164,6
Femmes	2 044	8 454	25 893	36 391	166 030		15 244	46 745	44,5	174,9
Âge										
Moins de 20 ans	100	265	318	683	3 283	3 404	6 687	6 486	18,5	10,1
De 20 à 24 ans	466	908	1 489	2 863	11 961	12 081	24 042	12 608	22,1	33,0
De 25 à 29 ans	613	1 657	2 792	5 062	13 689	14 357		12 753	27,1	61,3
De 30 à 34 ans	677	3 153	4 014	7 844	16 050	16 870		13 238	32,1	89,9
De 35 à 39 ans	574	3 548	4 941	9 063	16 057	17 178		12 157	37,0	119,5
De 40 à 44 ans	482	2 447	6 298	9 227	15 911	18 222		10 767	42,1	154,9
De 45 à 49 ans	335	1 162	6 790	8 287	18 839	22 892		10 392	47,1	199,5
De 50 à 54 ans	238	578	7 177	7 993	23 019	26 689		10 039	52,0	231,1
55 ans et plus	742	1 132	15 497	17 371	47 221	50 338		14 699	59,6	220,1
Niveau de scolarité atteint²										
Primaire	24	1 112	4 816	5 952	13 076	13 864	2 012	5 469	48,4	225,5
Secondaire I à IV	32	1 164	10 206	11 402	56 806	68 765	13 486	36 921	42,9	183,6
Secondaire V	61	1 461	9 687	11 209	32 975	34 338	2 753	22 341	46,2	163,0
Collégiale	13	1 128	3 681	4 822	9 887	10 705	371	7 147	46,4	145,8
Universitaire	42	4 186	6 159	10 387	8 832	11 025	76	8 658	47,0	114,1
Inconnue	4 055	5 799	14 767	24 621	44 454	43 334	12 031	22 603	43,4	155,5
Diplôme maximum obtenu										
Aucun diplôme	99	3 083	20 459	23 641	79 282	91 930	16 370	48 116	44,3	187,7
Secondaire - DES	19	656	4 132	4 807	20 267	20 825	1 752	14 203	45,1	156,1
Secondaire - DEP		133	867	1 000	5 963	6 903	269	4 255	47,4	183,3
Secondaire - ASP		6	126	132	533	849	33	398	48,3	185,1
Collégial - AEC		79	448	527	1 548	1 649	28	1 260	47,3	137,9
Collégial - DEC général	1	447	1 074	1 522	3 650	3 962	71	2 695	47,2	143,0
Collégial - DEC professionnel	2	140	465	607	858	930	6	733	48,3	132,0
Universitaire - Certificat	11	1 870	2 134	4 015	3 623	4 177	28	3 604	46,5	103,4
Universitaire - Baccalauréat	2	613	696	1 311	775	1 120	2	1 031	46,4	73,2
Universitaire - Maîtrise ou Doctorat			10	10	6	18			56,6	201,5
Inconnu	4 093	7 823	18 905	30 821	49 525	49 668	12 170	26 844	43,8	152,6
Durée cumulative										
Premier mois	133	583	235	951	1 106	1 243	966	2 349	31,0	1,0
De 2 à 5 mois	547	2 111	971	3 629	4 279	4 685	3 441	8 964	31,2	3,4
De 6 à 11 mois	755	2 404	1 346	4 505	5 572	6 019	4 248	11 591	31,9	8,5
De 12 à 23 mois	1 296	3 794	2 657	7 747	9 865	10 835	6 855	20 700	33,3	17,3
De 24 à 47 mois	879	4 829	5 274	10 982	16 113	18 045	9 042	14 701	35,6	35,1
De 48 à 119 mois	551	1 129	16 715	18 395	34 141	40 565	6 175	22 490	40,3	81,3
120 mois et plus	66		22 118	22 184	94 954	100 639	2	22 344	50,4	262,0
Types de contraintes à l'emploi										
Sans contraintes	2 907	9 337	21 110	33 354	48 288	75 444	14 082	57 158	38,8	114,0
Contraintes temporaires	1 163	5 068	17 474	23 705	53 413	34 413	7 466	30 593	47,5	145,0
Contraintes sévères	136	286	9 621	10 043	60 552	68 875	9 067	14 234	47,7	236,8
Conjoints sans contraintes sévères	21	159	1 111	1 291	3 777	3 299	114	1 154	51,1	216,6
Région										
01 - Bas-Saint-Laurent		11	64	75	4 114	4 812	632	2 147	47,0	211,9
02 - Saguenay - Lac-St-Jean		18	73	91	5 698	6 086	1 076	3 122	45,2	204,6
03 - Capitale-Nationale	1	1 072	1 150	2 223	10 409	12 347	1 755	6 190	45,9	191,6
04 - Mauricie		159	280	439	7 734	8 627	1 563	4 350	44,8	193,8
05 - Estrie	1	608	864	1 473	6 982	8 149	1 505	4 186	44,3	173,6
06 - Île-de-Montréal	4 191	9 683	37 125	50 999	54 561	59 282	8 100	36 422	44,6	145,5
07 - Outaouais	3	558	1 122	1 683	7 629	7 876	1 621	5 014	43,3	159,3
08 - Abitibi-Témiscamingue		3	41	44	2 599	2 896	507	1 596	45,2	193,2
09 - Côte-Nord			11	11	1 348	1 447	243	811	45,5	210,4
10 - Nord-du-Québec		1	2	3	478	473	154	449	39,3	137,8
11 - Gaspésie - Îles-de-la-Madeleine			21	22	2 666	3 018	474	1 500	46,3	213,3
12 - Chaudières-Appalaches		16	127	143	5 349	5 838	910	2 795	46,0	193,6
13 - Laval	5	800	3 292	4 097	5 838	5 737	1 109	3 698	44,1	140,0
14 - Lanaudière	1	298	549	848	8 517	8 960	2 102	5 353	43,2	164,3
15 - Laurentides		196	636	832	9 562	10 557	2 198	6 301	43,6	163,2
16 - Montérégie	10	1 248	3 308	4 566	23 748	25 076	5 238	14 597	43,4	164,7
17 - Centre-du-Québec	1	168	256	425	5 191	5 764	1 102	3 098	44,1	175,1
99 - Central ³	14	10	395	419	3 607	5 086	440	1 510	48,9	302,0

TABLEAU 4 - Statistiques sur les adultes prestataires¹ du Programme d'aide sociale, 2013-2014
Ensemble du Québec

	Nombre d'adultes ¹	Variation annuelle	Sans contraintes	Contraintes temporaires					TOTAL contraintes temporaires
				État de santé	Grossesse ou enfant à charge	Enfant handicapé ³	55 ans et plus	Autres	
Évolution									
avril 2013	216 853	-2,7%	126 576	14 176	26 254	1 923	46 486	1 438	90 277
mai 2013	215 221	-2,7%	125 074	14 002	26 420	1 921	46 396	1 408	90 147
juin 2013	212 507	-2,6%	122 597	13 818	26 440	1 940	46 327	1 385	89 910
juillet 2013	212 017	-2,3%	122 456	13 642	26 394	1 946	46 192	1 387	89 561
août 2013	212 010	-2,2%	123 207	13 566	26 308	1 953	45 573	1 403	88 803
septembre 2013	211 558	-2,1%	123 732	13 284	26 073	1 947	45 125	1 397	87 826
octobre 2013									
novembre 2013									
décembre 2013									
janvier 2014									
février 2014									
mars 2014									
Total des adultes en septembre 2013									
Nombre d'adultes	211 558	-2,1%	123 732	13 284	26 073	1 947	45 125	1 397	87 826
Proportion du total des adultes prestataires	100,0%		58,5%	6,3%	12,3%	0,9%	21,3%	0,7%	41,5%

Caractéristiques des adultes en septembre 2013

	Nombre d'adultes ¹	Proportion	Sans contraintes	Contraintes temporaires					TOTAL contraintes temporaires
				État de santé	Grossesse ou enfant à charge	Enfant handicapé ³	55 ans et plus	Autres	
Situation familiale									
Personnes seules	131 855	62,3%	83 556	10 664	559		35 990	1 086	48 299
Couples sans enfants	12 514	5,9%	6 200	376	92		5 777	69	6 314
Familles monoparentales	35 746	16,9%	15 138	1 613	16 051	1 326	1 446	172	20 608
Couples avec enfants	30 512	14,4%	18 623	619	8 693	607	1 901	69	11 889
Conjoint d'étudiant	931	0,4%	215	12	678	14	11	1	716
Sexe									
Hommes	109 857	51,9%	75 444	6 813	2 106	319	24 609	566	34 413
Femmes	101 701	48,1%	48 288	6 471	23 967	1 628	20 516	831	53 413
Age									
Moins de 20 ans	4 370	2,1%	3 146	225	994			5	1 224
De 20 à 24 ans	17 178	8,1%	10 936	998	5 196	12		36	6 242
De 25 à 29 ans	20 979	9,9%	13 345	1 261	6 222	105		46	7 634
De 30 à 34 ans	24 493	11,6%	16 299	1 602	6 152	354		86	8 194
De 35 à 39 ans	24 049	11,4%	17 361	1 641	4 474	461		112	6 688
De 40 à 44 ans	23 340	11,0%	18 403	1 982	2 270	491		194	4 937
De 45 à 49 ans	24 819	11,7%	20 997	2 499	640	327		356	3 822
De 50 à 54 ans	25 391	12,0%	21 803	2 767	124	189		508	3 588
55 ans et plus	46 939	22,2%	1 442	309	1	8	45 125	54	45 497
Niveau de scolarité atteint²									
Primaire	14 329	6,8%	6 902	542	1 184	72	5 561	68	7 427
Secondaire I à IV	84 435	39,9%	53 407	5 546	10 030	808	14 037	607	31 028
Secondaire V	45 404	21,5%	26 222	3 467	4 383	469	10 496	367	19 182
Collégiale	13 471	6,4%	7 974	1 098	1 234	127	2 938	100	5 497
Universitaire	14 898	7,0%	8 925	659	1 678	110	3 467	59	5 973
Inconnue	39 021	18,4%	20 302	1 972	7 564	361	8 626	196	18 719
Diplôme maximum obtenu									
Aucun diplôme	111 411	52,7%	67 336	6 759	12 480	998	23 095	743	44 075
Secondaire - DES	27 685	13,1%	16 157	2 310	2 842	295	5 825	256	11 528
Secondaire - DEP	8 454	4,0%	5 099	790	627	90	1 773	75	3 355
Secondaire - ASP	881	0,4%	497	75	56	14	234	5	384
Collégial - AEC	2 227	1,1%	1 311	202	159	19	512	24	916
Collégial - DEC général	4 861	2,3%	2 794	422	399	48	1 164	34	2 067
Collégial - DEC professionnel	1 246	0,6%	718	91	108	8	315	6	528
Universitaire - Certificat	5 976	2,8%	3 580	262	756	46	1 311	21	2 396
Universitaire - Baccalauréat	1 608	0,8%	1 042	51	163	7	343	2	566
Universitaire - Maîtrise ou Doctorat	15	0,0%	3				12		12
Inconnu	47 194	22,3%	25 195	2 322	8 483	422	10 541	231	21 999
Durée cumulative									
Premier mois	2 198	1,0%	1 709	170	204	4	106	5	489
De 2 à 5 mois	8 186	3,9%	5 748	716	1 257	20	417	28	2 438
De 6 à 11 mois	10 350	4,9%	6 818	770	2 091	20	627	24	3 532
De 12 à 23 mois	17 844	8,4%	11 239	1 223	3 868	62	1 401	51	6 605
De 24 à 47 mois	27 872	13,2%	16 833	1 860	6 005	168	2 920	86	11 039
De 48 à 119 mois	54 223	25,6%	32 333	3 652	8 573	595	8 787	283	21 890
120 mois et plus	90 885	43,0%	49 052	4 893	4 075	1 078	30 867	920	41 833
Types de contraintes à l'emploi									
Sans contraintes	123 732	58,5%	123 732						
État de santé	13 284	6,3%		13 284					13 284
Grossesse ou enfant à charge	26 073	12,3%			26 073				26 073
Enfant handicapé ³	1 947	0,9%				1 947			1 947
55 ans et plus	45 125	21,3%					45 125		45 125
Autres	1 397	0,7%						1 397	1 397
Région									
01 - Bas-Saint-Laurent	4 093	1,9%	2 162	370	396	31	1 078	56	1 931
02 - Saguenay - Lac-St-Jean	6 484	3,1%	3 798	370	547	66	1 657	46	2 686
03 - Capitale-Nationale	12 258	5,8%	6 909	977	1 097	117	3 050	108	5 349
04 - Mauricie	10 012	4,7%	5 806	691	1 057	74	2 307	77	4 206
05 - Estrie	8 481	4,0%	4 746	919	954	87	1 726	49	3 735
06 - Île-de-Montréal	80 670	38,1%	48 672	3 269	10 724	710	16 929	366	31 998
07 - Outaouais	9 628	4,6%	5 754	623	1 433	74	1 670	74	3 874
08 - Abitibi-Témiscamingue	2 885	1,4%	1 614	202	345	7	683	34	1 271
09 - Côte-Nord	1 481	0,7%	805	104	165	15	378	14	676
10 - Nord-du-Québec	668	0,3%	391	27	153	7	87	3	277
11 - Gaspésie - Îles-de-la-Madeleine	2 963	1,4%	1 663	189	284	27	737	63	1 300
12 - Chaudières-Appalaches	5 273	2,5%	2 782	473	493	59	1 428	38	2 491
13 - Laval	7 350	3,5%	4 320	339	910	61	1 677	43	3 030
14 - Lanaudière	11 220	5,3%	6 489	951	1 384	121	2 194	81	4 731
15 - Laurentides	12 448	5,9%	7 126	1 093	1 479	126	2 540	84	5 322
16 - Montérégie	29 131	13,8%	17 005	2 134	3 869	321	5 588	214	12 126
17 - Centre-du-Québec	6 496	3,1%	3 679	551	780	44	1 395	47	2 817
99 - Central ⁴	17	0,0%	11	2	3		1		6

TABLEAU 4 (SUITE) - Statistiques sur les adultes prestataires¹ du Programme d'aide sociale, 2013-2014
Ensemble du Québec

	Demandeurs d'asile	NHC - moins de 5 ans	NHC - 5 ans et plus	Total Nés hors du Canada	Femmes	Hommes	Moins de 25 ans	Durée consécutive de moins de 2 ans	Âge moyen (années)	Durée cumulative moyenne (mois)
Évolution										
avril 2013	4 812	15 133	38 608	58 553	103 273	113 580	22 488	90 998	42,2	125,3
mai 2013	4 586	15 031	38 578	58 195	102 728	112 493	21 998	89 842	42,3	125,9
juin 2013	4 402	14 741	38 447	57 590	102 020	110 487	21 480	87 831	42,4	126,7
juillet 2013	4 328	14 626	38 628	57 582	102 008	110 009	21 427	87 650	42,4	126,8
août 2013	4 176	14 579	38 604	57 359	101 947	110 063	21 502	87 925	42,4	126,7
septembre 2013	4 070	14 405	38 584	57 059	101 701	109 857	21 548	87 751	42,4	126,9
octobre 2013										
novembre 2013										
décembre 2013										
janvier 2014										
février 2014										
mars 2014										
Total des adultes en septembre 2013										
Nombre d'adultes	4 070	14 405	38 584	57 059	101 701	109 857	21 548	87 751	42,4	126,9
Proportion du total des adultes prestataires	1,9%	6,8%	18,2%	27,0%	48,1%	51,9%	10,2%	41,5%		

Caractéristiques des adultes en septembre 2013

	Demandeurs d'asile	NHC - moins de 5 ans	NHC - 5 ans et plus	Total Nés hors du Canada	Femmes	Hommes	Moins de 25 ans	Durée consécutive de moins de 2 ans	Âge moyen (années)	Durée cumulative moyenne (mois)
Situation familiale										
Personnes seules	2 288	3 620	17 567	23 475	47 633	84 222	14 190	55 730	44,2	137,0
Couples sans enfants	485	1 405	3 029	4 919	6 249	6 265	513	4 326	50,8	159,7
Familles monoparentales	425	1 438	7 552	9 415	31 893	3 853	4 585	14 464	36,4	110,0
Couples avec enfants	869	7 322	10 256	18 447	15 274	15 238	2 217	12 642	38,7	92,1
Conjoint d'étudiant	3	620	180	803	652	279	43	589	35,6	36,8
Sexe										
Hommes	2 104	6 209	17 918	26 231		109 857	9 805	47 287	43,3	124,9
Femmes	1 966	8 196	20 666	30 828	101 701		11 743	40 464	41,5	128,9
Âge										
Moins de 20 ans	100	248	198	546	2 411	1 959	4 370	4 229	18,5	9,3
De 20 à 24 ans	462	869	1 131	2 462	9 332	7 846	17 178	11 385	22,1	27,9
De 25 à 29 ans	604	1 617	2 316	4 537	11 018	9 961		11 790	27,1	51,1
De 30 à 34 ans	663	3 114	3 421	7 198	12 702	11 791		12 271	32,0	74,6
De 35 à 39 ans	563	3 476	4 224	8 263	12 170	11 879		11 160	37,0	98,3
De 40 à 44 ans	464	2 390	5 327	8 181	11 014	12 326		9 723	42,0	126,8
De 45 à 49 ans	324	1 105	5 506	6 935	10 824	13 995		8 789	47,0	161,8
De 50 à 54 ans	223	552	5 408	6 183	10 920	14 471		7 948	52,0	183,9
55 ans et plus	667	1 034	11 053	12 754	21 310	25 629		10 456	59,7	200,4
Niveau de scolarité atteint²										
Primaire	21	1 076	3 895	4 992	7 090	7 239	1 241	4 249	47,1	178,6
Secondaire I à IV	26	1 145	8 212	9 383	37 807	46 628	11 729	32 694	40,3	150,2
Secondaire V	54	1 438	7 786	9 278	21 975	23 429	2 297	19 593	44,4	134,0
Collégiale	11	1 119	2 924	4 054	6 390	7 081	300	6 248	44,9	114,8
Universitaire	40	4 134	5 173	9 347	6 511	8 387	71	7 984	45,4	86,8
Inconnue	3 918	5 493	10 594	20 005	21 928	17 093	5 910	16 983	40,9	68,5
Diplôme maximum obtenu										
Aucun diplôme	84	3 009	16 425	19 518	51 195	60 216	13 635	41 897	41,8	151,6
Secondaire - DES	18	650	3 319	3 987	13 650	14 035	1 488	12 448	43,4	128,4
Secondaire - DEP		133	717	850	3 747	4 707	247	3 775	45,3	151,3
Secondaire - ASP		6	106	112	323	558	32	355	46,2	161,5
Collégial - AEC		79	370	449	1 043	1 184	25	1 119	45,8	117,0
Collégial - DEC général	1	443	861	1 305	2 294	2 567	57	2 310	45,8	110,1
Collégial - DEC professionnel	2	138	408	548	590	656	6	668	46,7	100,8
Universitaire - Certificat	9	1 849	1 836	3 694	2 731	3 245	26	3 364	44,7	78,2
Universitaire - Baccalauréat	2	606	626	1 234	645	963	2	978	45,3	58,2
Universitaire - Maîtrise ou Doctorat			8	8	2	13			58,0	205,7
Inconnu	3 954	7 492	13 908	25 354	25 481	21 713	6 030	20 837	41,7	73,9
Durée cumulative										
Premier mois	132	579	223	934	1 049	1 149	854	2 198	31,4	1,0
De 2 à 5 mois	544	2 095	897	3 536	3 999	4 187	2 915	8 186	31,5	3,4
De 6 à 11 mois	740	2 358	1 221	4 319	5 074	5 276	3 482	10 350	32,2	8,6
De 12 à 23 mois	1 273	3 687	2 373	7 333	8 721	9 123	5 189	17 844	33,7	17,3
De 24 à 47 mois	842	4 643	4 595	10 080	13 584	14 288	6 041	13 329	36,1	35,0
De 48 à 119 mois	493	1 043	13 964	15 500	25 491	28 732	3 065	19 488	40,7	80,2
120 mois et plus	46		15 311	15 357	43 783	47 102		16 356	49,6	232,0
Types de contraintes à l'emploi										
Sans contraintes	2 907	9 337	21 110	33 354	48 288	75 444	14 082	57 158	38,8	114,0
État de santé	13	170	1 184	1 367	6 471	6 813	1 223	7 658	40,2	107,6
Grossesse ou enfant à charge	504	3 819	4 989	9 312	23 967	2 106	6 190	12 656	30,5	63,6
Enfant handicapé ³	1	65	483	549	1 628	319	12	477	39,9	142,3
55 ans et plus	645	999	10 693	12 337	20 516	24 609		9 486	59,9	202,0
Autres		15	125	140	831	566	41	316	45,4	183,7
Région										
01 - Bas-Saint-Laurent		10	36	46	1 813	2 280	417	1 665	43,7	158,2
02 - Saguenay - Lac-St-Jean		15	55	70	3 093	3 391	751	2 645	43,0	161,4
03 - Capitale-Nationale	1	1 031	902	1 934	5 512	6 746	1 197	5 162	43,6	145,3
04 - Mauricie		152	214	366	4 655	5 357	1 236	3 760	42,1	156,0
05 - Estrie	1	586	640	1 227	3 910	4 571	1 093	3 547	41,3	125,0
06 - Île-de-Montréal	4 051	9 424	29 685	43 160	39 265	41 405	6 223	32 677	43,0	114,2
07 - Outaouais	3	548	897	1 448	4 808	4 820	1 206	4 409	40,9	118,4
08 - Abitibi-Témiscamingue		2	30	32	1 356	1 529	338	1 314	42,7	148,6
09 - Côte-Nord			2	2	707	774		136	43,7	170,5
10 - Nord-du-Québec		1	2	3	351	317		122	38,3	119,3
11 - Gaspésie - Îles-de-la-Madeleine		1	14	15	1 343	1 620	358	1 242	43,1	167,6
12 - Chaudières-Appalaches		13	81	94	2 471	2 802	480	2 169	44,0	147,3
13 - Laval	5	769	2 491	3 265	3 814	3 536	663	3 167	43,2	104,8
14 - Lanaudière	1	288	409	698	5 499	5 721	1 432	4 609	41,5	132,1
15 - Laurentides		190	488	678	5 876	6 572	1 559	5 420	41,6	125,8
16 - Montérégie	7	1 214	2 443	3 664	14 180	14 951	3 529	12 240	41,3	126,0
17 - Centre-du-Québec	1	161	193	355	3 039	3 457	805	2 667	41,4	133,2
99 - Central ⁴			2	2	9	8	3	9	39,0	78,6

TABLEAU 5 - Statistiques sur les adultes prestataires¹ du Programme de solidarité sociale, 2013-2014
Ensemble du Québec

	Nombre d'adultes ¹	Variation annuelle	Contraintes sévères						TOTAL contraintes sévères	Conjoints sans contraintes sévères
			Visuel	Auditif et de la parole	Intellectuel et d'apprentissage	Santé mentale	Physique	Autres		
Évolution										
avril 2013	137 107	-0,7%	1 490	835	25 326	55 191	42 628	4 434	129 904	7 203
mai 2013	136 985	-0,7%	1 493	834	25 287	55 184	42 601	4 410	129 809	7 176
juin 2013	136 820	-0,7%	1 489	833	25 289	55 117	42 555	4 415	129 698	7 122
juillet 2013	136 793	-0,6%	1 486	833	25 254	55 179	42 548	4 395	129 695	7 098
août 2013	136 743	-0,5%	1 480	844	25 204	55 188	42 533	4 391	129 640	7 103
septembre 2013	136 503	-0,6%	1 475	845	25 176	55 125	42 447	4 359	129 427	7 076
octobre 2013										
novembre 2013										
décembre 2013										
janvier 2014										
février 2014										
mars 2014										
Total des adultes en septembre 2013										
Nombre d'adultes	136 503	-0,6%	1 475	845	25 176	55 125	42 447	4 359	129 427	7 076
Proportion du total des adultes prestataires	100,0%		1,1%	0,6%	18,4%	40,4%	31,1%	3,2%	94,8%	5,2%

Caractéristiques des adultes en septembre 2013

	Nombre d'adultes ¹	Proportion	Contraintes sévères						TOTAL contraintes sévères	Conjoints sans contraintes sévères
			Visuel	Auditif et de la parole	Intellectuel et d'apprentissage	Santé mentale	Physique	Autres		
Situation familiale										
Personnes seules	115 941	84,9%	1 228	684	23 811	50 816	35 533	3 869	115 941	
Couples sans enfants	12 580	9,2%	115	67	913	2 092	3 862	375	7 424	5 156
Familles monoparentales	3 866	2,8%	62	49	227	1 598	1 875	55	3 866	
Couples avec enfants	4 086	3,0%	68	44	225	606	1 163	60	2 166	1 920
Conjoint d'étudiant	30	0,0%	2	1		13	14		30	
Sexe										
Hommes	72 174	52,9%	866	417	13 473	29 822	21 830	2 467	68 875	3 299
Femmes	64 329	47,1%	609	428	11 703	25 303	20 617	1 892	60 552	3 777
Âge										
Moins de 20 ans	2 317	1,7%	27	24	911	796	522	25	2 305	12
De 20 à 24 ans	6 864	5,0%	51	65	2 727	2 392	1 433	94	6 762	102
De 25 à 29 ans	7 067	5,2%	87	64	2 377	2 898	1 361	84	6 871	196
De 30 à 34 ans	8 427	6,2%	83	56	2 377	3 778	1 740	95	8 129	298
De 35 à 39 ans	9 186	6,7%	99	59	2 416	3 985	2 034	174	8 767	419
De 40 à 44 ans	10 793	7,9%	125	50	2 353	4 608	2 817	249	10 202	591
De 45 à 49 ans	16 912	12,4%	206	95	2 976	7 109	5 066	499	15 951	961
De 50 à 54 ans	24 317	17,8%	234	123	3 615	10 324	7 809	831	22 936	1 381
55 ans et plus	50 620	37,1%	563	309	5 424	19 235	19 665	2 308	47 504	3 116
Niveau de scolarité atteint²										
Primaire	12 611	9,2%	123	109	3 846	3 442	3 963	247	11 730	881
Secondaire I à IV	41 136	30,1%	413	295	4 173	18 164	14 373	758	38 176	2 960
Secondaire V	21 909	16,1%	256	126	790	11 181	7 709	555	20 617	1 292
Collégiale	7 121	5,2%	75	31	39	4 446	2 110	172	6 873	248
Universitaire	4 959	3,6%	63	20	10	3 230	1 298	126	4 747	212
Inconnue	48 767	35,7%	545	264	16 318	14 662	12 994	2 501	47 284	1 483
Diplôme maximum obtenu										
Aucun diplôme	59 801	43,8%	640	446	8 399	24 456	20 483	1 147	55 571	4 230
Secondaire - DES	13 407	9,8%	135	65	299	7 502	4 422	326	12 749	658
Secondaire - DEP	4 412	3,2%	37	19	112	2 210	1 622	120	4 120	292
Secondaire - ASP	501	0,4%	5	5	12	246	190	15	473	28
Collégial - AEC	970	0,7%	12	4	1	512	371	34	934	36
Collégial - DEC général	2 751	2,0%	25	13	6	1 865	704	60	2 673	78
Collégial - DEC professionnel	542	0,4%	8	4	3	354	141	15	525	17
Universitaire - Certificat	1 824	1,3%	21	8	3	1 224	454	42	1 752	72
Universitaire - Baccalauréat	287	0,2%	6	3		178	75	11	273	14
Universitaire - Maîtrise ou Doctorat	9	0,0%				6	3		9	
Inconnu	51 999	38,1%	586	278	16 341	16 572	13 982	2 589	50 348	1 651
Durée cumulative										
Premier mois	151	0,1%	1	2	44	42	45	8	142	9
De 2 à 5 mois	778	0,6%	7	9	178	280	211	46	731	47
De 6 à 11 mois	1 241	0,9%	21	15	248	446	358	70	1 158	83
De 12 à 23 mois	2 856	2,1%	27	35	625	951	889	148	2 675	181
De 24 à 47 mois	6 286	4,6%	72	61	1 276	2 396	1 837	287	5 929	357
De 48 à 119 mois	20 483	15,0%	217	153	3 324	8 166	6 480	918	19 258	1 225
120 mois et plus	104 708	76,7%	1 130	570	19 481	42 844	32 627	2 882	99 534	5 174
Types de diagnostics										
Visuel	1 475	1,1%	1 475						1 475	
Auditif et de la parole	845	0,6%		845					845	
Intellectuel et d'apprentissage	25 176	18,4%			25 176				25 176	
Santé mentale	55 125	40,4%				55 125			55 125	
Physique	42 447	31,1%					42 447		42 447	
Autres	4 359	3,2%						4 359	4 359	
Conjoints sans contraintes sévères	7 076	5,2%								7 076
Région										
01 - Bas-Saint-Laurent	4 833	3,5%	40	21	973	1 833	1 486	94	4 447	386
02 - Saguenay - Lac-St-Jean	5 300	3,9%	46	30	1 098	1 903	1 795	92	4 964	336
03 - Capitale-Nationale	10 498	7,7%	139	64	1 663	5 019	2 978	221	10 084	414
04 - Mauricie	6 349	4,7%	53	33	1 063	2 657	2 059	122	5 987	362
05 - Estrie	6 650	4,9%	59	37	1 235	2 735	2 067	169	6 302	348
06 - Île-de-Montréal	33 173	24,3%	426	255	3 999	15 244	10 911	692	31 527	1 646
07 - Outaouais	5 877	4,3%	53	40	1 114	2 176	1 943	175	5 501	376
08 - Abitibi-Témiscamingue	2 610	1,9%	34	21	549	885	880	71	2 440	170
09 - Côte-Nord	1 314	1,0%	12	11	281	469	461	22	1 256	58
10 - Nord-du-Québec	283	0,2%	5		48	113	97	9	272	11
11 - Gaspésie - Îles-de-la-Madeleine	2 721	2,0%	44	12	541	789	982	86	2 454	267
12 - Chaudières-Appalaches	5 914	4,3%	54	33	1 332	2 222	1 777	180	5 598	316
13 - Laval	4 225	3,1%	47	32	818	1 718	1 290	87	3 992	233
14 - Lanaudière	6 257	4,6%	71	43	1 257	2 257	2 140	146	5 914	343
15 - Laurentides	7 671	5,6%	64	52	1 435	2 997	2 456	216	7 220	451
16 - Montérégie	19 693	14,4%	230	123	3 812	7 566	6 532	391	18 654	1 039
17 - Centre-du-Québec	4 459	3,3%	64	31	839	1 639	1 459	139	4 171	288
99 - Central ³	8 676	6,4%	34	7	3 119	2 903	1 134	1 447	8 644	32

TABLEAU 5 (SUITE) - Statistiques sur les adultes prestataires¹ du Programme de solidarité sociale, 2013-2014
Ensemble du Québec

	Demandeurs d'asile	NHC - moins de 5 ans	NHC - 5 ans et plus	Total Nés hors du Canada	Femmes	Hommes	Moins de 25 ans	Durée consécutive de moins de 2 ans	Âge moyen (années)	Durée cumulative moyenne (mois)
Évolution										
avril 2013	154	463	10 599	11 216	64 839	72 268	9 141	15 614	47,8	234,7
mai 2013	161	464	10 628	11 253	64 749	72 236	9 155	15 564	47,8	234,9
juin 2013	158	474	10 643	11 275	64 654	72 166	9 141	15 455	47,8	235,3
juillet 2013	162	463	10 687	11 312	64 608	72 185	9 162	15 455	47,8	235,3
août 2013	158	459	10 716	11 333	64 498	72 245	9 129	15 463	47,8	235,5
septembre 2013	157	445	10 732	11 334	64 329	72 174	9 181	15 388	47,8	235,7
octobre 2013										
novembre 2013										
décembre 2013										
janvier 2014										
février 2014										
mars 2014										
Total des adultes en septembre 2013										
Nombre d'adultes	157	445	10 732	11 334	64 329	72 174	9 181	15 388	47,8	235,7
Proportion du total des adultes prestataires	0,1%	0,3%	7,9%	8,3%	47,1%	52,9%	6,7%	11,3%		

Caractéristiques des adultes en septembre 2013

	Demandeurs d'asile	NHC - moins de 5 ans	NHC - 5 ans et plus	Total Nés hors du Canada	Femmes	Hommes	Moins de 25 ans	Durée consécutive de moins de 2 ans	Âge moyen (années)	Durée cumulative moyenne (mois)
Situation familiale										
Personnes seules	110	184	7 665	7 959	52 664	63 277	8 878	12 555	47,4	237,2
Couples sans enfants	32	111	1 304	1 447	6 290	6 290	91	1 624	54,0	253,1
Familles monoparentales	4	20	634	658	3 319	547	79	471	44,6	198,2
Couples avec enfants	11	128	1 118	1 257	2 045	2 041	133	726	44,2	176,8
Conjoint d'étudiant		2	11	13	11	19		12	41,1	118,6
Sexe										
Hommes	79	187	5 505	5 771		72 174	5 680	9 107	46,7	225,1
Femmes	78	258	5 227	5 563	64 329		3 501	6 281	49,1	247,7
Âge										
Moins de 20 ans		17	120	137	872	1 445	2 317	2 257	18,6	11,7
De 20 à 24 ans	4	39	358	401	2 629	4 235	6 864	1 223	22,0	45,5
De 25 à 29 ans	9	40	476	525	2 671	4 396		963	27,1	91,5
De 30 à 34 ans	14	39	593	646	3 348	5 079		967	32,1	134,5
De 35 à 39 ans	11	72	717	800	3 887	5 299		997	37,0	174,7
De 40 à 44 ans	18	57	971	1 046	4 897	5 896		1 044	42,1	215,6
De 45 à 49 ans	11	57	1 284	1 352	8 015	8 897		1 603	47,2	254,8
De 50 à 54 ans	15	26	1 769	1 810	12 099	12 218		2 091	52,1	280,4
55 ans et plus	75	98	4 444	4 617	25 911	24 709		4 243	59,6	296,3
Niveau de scolarité atteint²										
Primaire	3	36	921	960	5 986	6 625	771	1 220	49,8	278,7
Secondaire I à IV	6	19	1 994	2 019	18 999	22 137	1 757	4 227	48,2	252,0
Secondaire V	7	23	1 901	1 931	11 000	10 909	456	2 748	49,9	223,2
Collégiale	2	9	757	768	3 497	3 624	71	899	49,2	204,5
Universitaire	2	52	986	1 040	2 321	2 638	5	674	52,0	196,1
Inconnue	137	306	4 173	4 616	22 526	26 241	6 121	5 620	45,4	225,1
Diplôme maximum obtenu										
Aucun diplôme	15	74	4 034	4 123	28 087	31 714	2 735	6 219	48,8	254,9
Secondaire - DES	1	6	813	820	6 617	6 790	264	1 755	48,7	213,4
Secondaire - DEP			150	150	2 216	2 196	22	480	51,5	244,7
Secondaire - ASP			20	20	210	291	1	43	52,0	226,6
Collégial - AEC			78	78	505	465	3	141	51,0	186,0
Collégial - DEC général		4	213	217	1 356	1 395	14	385	49,6	201,2
Collégial - DEC professionnel		2	57	59	268	274		65	51,9	203,7
Universitaire - Certificat	2	21	298	321	892	932	2	240	52,2	186,1
Universitaire - Baccalauréat		7	70	77	130	157		53	53,0	157,2
Universitaire - Maîtrise ou Doctorat			2	2	4	5			54,3	194,4
Inconnu	139	331	4 997	5 467	24 044	27 955	6 140	6 007	45,8	224,1
Durée cumulative										
Premier mois	1	4	12	17	57	94	112	151	25,9	1,0
De 2 à 5 mois	3	16	74	93	280	498	526	778	27,9	3,6
De 6 à 11 mois	15	46	125	186	498	743	766	1 241	29,3	8,5
De 12 à 23 mois	23	107	284	414	1 144	1 712	1 666	2 856	30,5	17,5
De 24 à 47 mois	37	186	679	902	2 529	3 757	3 001	1 372	33,5	35,7
De 48 à 119 mois	58	86	2 751	2 895	8 650	11 833	3 110	3 002	39,5	84,2
120 mois et plus	20		6 807	6 827	51 171	53 537		5 988	51,2	288,1
Types de diagnostics										
Visuel	8	18	200	226	609	866	78	147	48,3	240,0
Auditif et de la parole	2	13	77	92	428	417	89	154	46,1	216,8
Intellectuel et d'apprentissage	6	43	804	853	11 703	13 473	3 638	2 162	41,9	260,1
Santé mentale	27	64	4 283	4 374	25 303	29 822	3 188	5 714	47,6	233,1
Physique	86	143	3 932	4 161	20 617	21 830	1 955	4 891	50,7	230,6
Autres	7	5	325	337	1 892	2 467	119	1 166	52,9	211,2
Conjoints sans contraintes sévères	21	159	1 111	1 291	3 777	3 299	114	1 154	51,1	216,6
Région										
01 - Bas-Saint-Laurent		1	28	29	2 301	2 532	215	482	49,9	257,3
02 - Saguenay - Lac-St-Jean		3	18	21	2 605	2 695	325	477	48,0	257,5
03 - Capitale-Nationale		41	248	289	4 897	5 601	558	1 028	48,5	245,7
04 - Mauricie		7	66	73	3 079	3 270	327	590	48,9	253,3
05 - Estrie		22	224	246	3 072	3 578	412	639	48,0	235,6
06 - Île-de-Montréal	140	259	7 440	7 839	15 296	17 877	1 877	3 745	48,4	221,6
07 - Outaouais		10	225	235	2 821	3 056	415	605	47,1	226,5
08 - Abitibi-Témiscamingue		1	11	12	1 243	1 367	169	282	48,0	242,4
09 - Côte-Nord			9	9	641	673	107	155	47,5	255,4
10 - Nord-du-Québec					127	156	32	56	41,5	181,3
11 - Gaspésie - Îles-de-la-Madeleine			7	7	1 323	1 398	116	258	49,8	263,1
12 - Chaudières-Appalaches		3	46	49	2 878	3 036	430	626	47,8	234,9
13 - Laval		31	801	832	2 024	2 201	446	531	45,6	201,2
14 - Lanaudière		10	140	150	3 018	3 239	670	744	46,2	222,2
15 - Laurentides		6	148	154	3 686	3 985	639	881	46,8	223,9
16 - Montérégie	3	34	865	902	9 568	10 125	1 709	2 357	46,6	222,1
17 - Centre-du-Québec		7	63	70	2 152	2 307	297	431	48,0	236,1
99 - Central ³	14	10	393	417	3 598	5 078	437	1 501	48,9	302,4

TABLEAU 6 - Statistiques sur les adultes participant au Programme alternative jeunesse, 2013-2014

Ensemble du Québec

	Nombre d'adultes avec ou sans allocation jeunesse ¹	Sans contraintes	Adultes avec allocation jeunesse ²					Contraintes sévères	Inconnue	Nombre d'adultes avec allocation jeunesse ²	Variation annuelle
			État de santé	Grossesse ou enfants à charge	Enfant handicapé	Autres	TOTAL contraintes temporaires				
Évolution											
avril 2013	8 101	5 913	74	857	1	4	936	1	195	7 045	22,3%
mai 2013	8 055	5 678	71	833	1	2	907	2	181	6 768	23,7%
juin 2013	7 798	5 529	73	847	1	1	922	2	165	6 618	26,1%
juillet 2013	7 599	5 475	72	859	1	3	935	2	143	6 555	28,5%
août 2013	7 649	5 450	76	889	1	3	969	2	128	6 549	28,1%
septembre 2013	7 753	5 439	75	944	1	3	1 023	2	116	6 580	28,5%
octobre 2013											
novembre 2013											
décembre 2013											
janvier 2014											
février 2014											
mars 2014											
Total des adultes en septembre 2013											
Nombre d'adultes	7 753	5 439	75	944	1	3	1 023	2	116	6 580	28,5%
Proportion du total des adultes avec allocation jeunesse		82,7%	1,1%	14,3%	0,0%	0,0%	15,5%	0,0%	1,8%	100,0%	

Caractéristiques⁴ des adultes en septembre 2013

	Nombre d'adultes avec ou sans allocation jeunesse ¹	Sans contraintes	Adultes avec allocation jeunesse ²					Contraintes sévères	Inconnue	Nombre d'adultes avec allocation jeunesse ²	Proportion
			État de santé	Grossesse ou enfants à charge	Enfant handicapé	Autres	TOTAL contraintes temporaires				
Situation familiale											
Personnes seules	6 248	5 204	70	3		3	76	1	3	5 284	80,3%
Couples sans enfants	143	123	2				2		2	127	1,9%
Familles monoparentales	945	28	3	781	1		785		2	815	12,4%
Couples avec enfants	264	75		146			146	1	1	223	3,4%
Conjoint d'étudiant	26	9		14			14			23	0,3%
Inconnu	127								108	108	1,6%
Sexe											
Hommes	3 741	3 032	36	16		1	53		52	3 137	47,7%
Femmes	4 012	2 407	39	928	1	2	970	2	64	3 443	52,3%
Âge											
Moins de 20 ans	2 937	2 425	24	154			179	1	14	2 619	39,8%
20 ans et plus	4 816	3 014	51	790	1	2	844	1	102	3 961	60,2%
Niveau de scolarité atteint⁵											
Primaire	423	334	6	32			38	1		373	5,7%
Secondaire I à IV	4 995	3 533	52	635		3	690	1	6	4 230	64,3%
Secondaire V	980	658	8	128	1		137			795	12,1%
Collégiale	135	90	3	17			20			110	1,7%
Universitaire	36	31		1			1			32	0,5%
Inconnue	1 184	793	6	131			137		110	1 040	15,8%
Diplôme maximum obtenu											
Aucun diplôme	5 746	4 087	61	719	1	3	784	2	6	4 879	74,1%
Secondaire - DES	626	424	7	75			82			506	7,7%
Secondaire - DEP	88	56		9			9			65	1,0%
Secondaire - ASP	15	14		1			1			15	0,2%
Collégial - AEC	5	4		1			1			5	0,1%
Collégial - DEC général	21	10		2			2			12	0,2%
Collégial - DEC professionnel	2	2								2	0,0%
Universitaire - Certificat	12	10		1			1			11	0,2%
Universitaire - Baccalauréat	1	1								1	0,0%
Inconnu	1 237	831	7	136			143		110	1 084	16,5%
Durée cumulative											
Premier mois	768	436	8	97		1	106		5	547	8,3%
De 2 à 5 mois	1 704	1 127	16	190			206	1	2	1 336	20,3%
De 6 à 11 mois	2 253	1 694	22	227			249		8	1 951	29,7%
De 12 à 23 mois	1 853	1 403	12	238		1	251	1	6	1 661	25,2%
De 24 à 47 mois	1 057	740	16	187	1	1	205		31	976	14,8%
48 mois et plus	118	39	1	5			6		64	109	1,7%
Types de contraintes à l'emploi											
Sans contraintes	6 420	5 439								5 439	82,7%
État de santé	95		75				75			75	1,1%
Grossesse ou enfant à charge	1 090			944			944			944	14,3%
Enfant handicapé	1				1		1			1	0,0%
Autres	5					3	3			3	0,0%
Contraintes sévères	2							2		2	0,0%
Inconnue	140								116	116	1,8%
Région											
01 - Bas-Saint-Laurent	222	161	3	26			29		2	192	2,9%
02 - Saguenay - Lac-St-Jean	303	208	5	24		1	30		6	244	3,7%
03 - Capitale-Nationale	395	239	7	70	1		78	1	5	323	4,9%
04 - Mauricie	572	423	6	46			52		9	484	7,4%
05 - Estrie	370	297	5	22			27		4	328	5,0%
06 - Île-de-Montréal	1 697	1 251	8	220			228		25	1 504	22,9%
07 - Outaouais	562	391	4	93			97		7	495	7,5%
08 - Abitibi-Témiscamingue	153	87	4	38			42	1	5	135	2,1%
09 - Côte-Nord	94	58		15			15		6	79	1,2%
10 - Nord-du-Québec	21	17		3			3			20	0,3%
11 - Gaspésie - Îles-de-la-Madeleine	204	153	4	12			16		1	170	2,6%
12 - Chaudières-Appalaches	243	147	4	36		1	41		7	195	3,0%
13 - Laval	252	153	1	46			47		4	204	3,1%
14 - Lanaudière	429	283	5	66			71		5	359	5,5%
15 - Laurentides	481	307	2	50			52		3	362	5,5%
16 - Montérégie	1 356	971	10	149		1	160		18	1 149	17,5%
17 - Centre-du-Québec	399	293	7	28			35		9	337	5,1%

TABLEAU 6 (SUITE) - Statistiques sur les adultes participant au Programme alternative jeunesse, 2013-2014
Ensemble du Québec

	Demandeurs d'asile	NHC - moins de 5 ans	NHC - 5 ans et plus	Total Nés hors du Canada	Femmes	Hommes	Durée consécutive de moins de 2 ans à AJ	Âge moyen (années)	Durée cumulative moyenne à AJ (mois)	Allocation moyenne ³
Évolution										
avril 2013	1	308	439	748	3 574	3 471	6 443	20,4	12,3	818,18 \$
mai 2013	1	295	449	745	3 488	3 280	6 185	20,4	12,7	664,30 \$
juin 2013	1	289	439	729	3 443	3 175	6 058	20,5	12,9	656,58 \$
juillet 2013	1	285	445	731	3 386	3 169	6 008	20,5	13,0	811,42 \$
août 2013	1	279	450	730	3 403	3 146	5 975	20,5	13,2	655,11 \$
septembre 2013	1	276	433	710	3 443	3 137	6 001	20,5	13,0	808,61 \$
octobre 2013										
novembre 2013										
décembre 2013										
janvier 2014										
février 2014										
mars 2014										
Total des adultes en septembre 2013										
Nombre d'adultes	1	276	433	710	3 443	3 137	6 001	20,5	13,0	808,61 \$
Proportion du total des adultes avec allocation jeunesse	0,0%	4,2%	6,6%	10,8%	52,3%	47,7%	91,2%			

Caractéristiques⁴ des adultes en septembre 2013

	Demandeurs d'asile	NHC - moins de 5 ans	NHC - 5 ans et plus	Total Nés hors du Canada	Femmes	Hommes	Durée consécutive de moins de 2 ans à AJ	Âge moyen (années)	Durée cumulative moyenne à AJ (mois)	Allocation moyenne ³
Situation familiale										
Personnes seules	1	249	319	569	2 336	2 948	4 899	20,2	12,3	792,14 \$
Couples sans enfants		2	5	7	72	55	120	20,9	13,1	814,36 \$
Familles monoparentales		16	82	98	805	10	725	21,6	13,7	915,97 \$
Couples avec enfants		1	8	9	156	67	206	21,5	12,5	798,59 \$
Conjoint d'étudiant		4	2	6	17	6	20	21,4	18,0	753,96 \$
Inconnu		4	17	21	57	51	31	22,7	46,0	829,72 \$
Sexe										
Hommes	1	129	191	321		3 137	2 902	20,4	12,7	789,63 \$
Femmes		147	242	389	3 443		3 099	20,5	13,3	825,89 \$
Âge										
Moins de 20 ans		118	110	228	1 314	1 305	2 395	18,4	10,7	810,81 \$
20 ans et plus	1	158	323	482	2 129	1 832	3 606	21,8	14,5	807,15 \$
Niveau de scolarité atteint⁵										
Primaire		23	19	42	163	210	337	20,1	12,0	810,53 \$
Secondaire I à IV		81	220	301	2 195	2 035	3 920	20,4	12,7	806,70 \$
Secondaire V		63	73	136	456	339	752	21,2	11,8	804,89 \$
Collégiale		8	10	18	66	44	104	21,6	10,2	807,17 \$
Universitaire	1	15	5	21	16	16	32	23,1	8,2	768,52 \$
Inconnue		86	106	192	547	493	856	20,1	15,9	819,88 \$
Diplôme maximum obtenu										
Aucun diplôme		146	266	412	2 522	2 357	4 512	20,4	12,7	807,25 \$
Secondaire - DES		23	51	74	300	206	483	21,2	11,1	800,02 \$
Secondaire - DEP		1	4	5	31	34	64	21,9	12,4	799,50 \$
Secondaire - ASP					5	10	15	21,8	13,5	854,80 \$
Collégial - AEC			1	1	2	3	5	22,6	6,2	828,00 \$
Collégial - DEC général		1		1	6	6	12	22,1	8,2	689,67 \$
Collégial - DEC professionnel		1		1	1	1	2	23,0	3,5	504,00 \$
Universitaire - Certificat		3	2	5	7	4	11	23,2	11,2	824,18 \$
Universitaire - Baccalauréat		1		1	1	1	1	24,0	2,0	1 008,00 \$
Inconnu	1	100	109	210	568	516	896	20,2	15,7	820,06 \$
Durée cumulative										
Premier mois		22	21	43	309	238	547	20,2	1,0	774,89 \$
De 2 à 5 mois	1	55	81	137	664	672	1 336	20,2	3,4	783,97 \$
De 6 à 11 mois		80	123	203	985	966	1 951	20,2	8,3	801,49 \$
De 12 à 23 mois		70	103	173	875	786	1 661	20,5	16,4	828,64 \$
De 24 à 47 mois		46	91	137	556	420	471	21,0	31,8	841,49 \$
48 mois et plus		3	14	17	54	55	35	22,8	56,1	807,53 \$
Types de contraintes à l'emploi										
Sans contraintes	1	252	326	579	2 407	3 032	5 050	20,2	12,3	792,58 \$
État de santé			2	2	39	36	67	20,8	13,2	768,00 \$
Grossesse ou enfant à charge		19	88	107	928	16	840	21,4	13,5	901,23 \$
Enfant handicapé					1		1	23,0	30,0	195,00 \$
Autres					2	1	3	20,3	19,7	784,00 \$
Contraintes sévères					2		2	22,0	13,0	840,00 \$
Inconnue		5	17	22	64	52	38	22,5	44,1	837,98 \$
Région										
01 - Bas-Saint-Laurent			1	1	91	101	185	20,2	12,8	798,58 \$
02 - Saguenay - Lac-St-Jean			1	1	130	114	224	20,1	13,1	789,71 \$
03 - Capitale-Nationale		12	21	33	181	142	288	20,8	14,1	816,93 \$
04 - Mauricie		4	11	15	248	236	445	20,1	12,8	797,95 \$
05 - Estrie		33	22	55	155	173	312	20,2	11,2	800,51 \$
06 - Île-de-Montréal	1	140	267	408	830	674	1 352	20,6	12,9	826,75 \$
07 - Outaouais		18	12	30	275	220	444	20,4	13,0	829,19 \$
08 - Abitibi-Témiscamingue			1	1	89	46	122	20,6	16,5	806,26 \$
09 - Côte-Nord			1	1	35	44	73	20,3	14,8	807,00 \$
10 - Nord-du-Québec					8	12	17	20,2	10,1	764,45 \$
11 - Gaspésie - Îles-de-la-Madeleine			2	2	79	91	149	19,6	15,9	782,83 \$
12 - Chaudières-Appalaches			6	6	99	96	174	20,6	16,6	777,44 \$
13 - Laval		15	22	37	122	82	183	20,8	13,3	787,25 \$
14 - Lanaudière		3	4	7	198	161	332	20,6	12,5	802,88 \$
15 - Laurentides		2	5	7	190	172	329	20,6	12,5	814,20 \$
16 - Montérégie		35	39	74	542	607	1 073	20,5	11,7	792,12 \$
17 - Centre-du-Québec		14	18	32	171	166	299	20,2	15,2	836,18 \$

TABLEAU 7 - Statistiques sur les adultes prestataires participant aux programmes d'aide et d'accompagnement sociale (PAAS)¹, 2013-2014

Ensemble du Québec

	RÉUSSIR		ACTION				TOTAL PAAS			
	Programme de solidarité sociale	Variation annuelle	Programme d'aide sociale	Programme de solidarité sociale	TOTAL	Variation annuelle	Programme d'aide sociale	Programme de solidarité sociale	TOTAL	Variation annuelle
Évolution										
avril 2013	268	11,7%	1 211	2 620	3 831	8,3%	1 211	2 888	4 099	8,5%
mai 2013	264	10,9%	1 197	2 593	3 790	6,5%	1 197	2 857	4 054	6,8%
juin 2013	224	9,3%	1 187	2 576	3 763	3,4%	1 187	2 800	3 987	3,7%
juillet 2013	151	2,7%	1 104	2 523	3 627	4,0%	1 104	2 674	3 778	3,9%
août 2013	112	-0,9%	969	2 343	3 312	3,5%	969	2 455	3 424	3,3%
septembre 2013	218	9,5%	1 009	2 374	3 383	3,4%	1 009	2 592	3 601	3,8%
octobre 2013										
novembre 2013										
décembre 2013										
janvier 2014										
février 2014										
mars 2014										
Total des adultes en septembre 2013										
Nombre d'adultes	218	9,5%	1 009	2 374	3 383	3,4%	1 009	2 592	3 601	3,8%
Proportion du total des adultes prestataires	6,1%		28,0%	65,9%	93,9%		28,0%	72,0%	100,0%	

Caractéristiques des adultes en septembre 2013

	RÉUSSIR		ACTION				TOTAL PAAS			
	Programme de solidarité sociale	Proportion	Programme d'aide sociale	Programme de solidarité sociale	TOTAL	Proportion	Programme d'aide sociale	Programme de solidarité sociale	TOTAL	Proportion
Situation familiale										
Personnes seules	203	93,1%	749	2 227	2 976	88,0%	749	2 430	3 179	88,3%
Couples sans enfants	3	1,4%	38	87	125	3,7%	38	90	128	3,6%
Familles monoparentales	10	4,6%	145	41	186	5,5%	145	51	196	5,4%
Couples avec enfants	2	0,9%	77	19	96	2,8%	77	21	98	2,7%
Sexe										
Hommes	128	58,7%	460	1 313	1 773	52,4%	460	1 441	1 901	52,8%
Femmes	90	41,3%	549	1 061	1 610	47,6%	549	1 151	1 700	47,2%
Age										
Moins de 20 ans	2	0,9%	5	8	13	0,4%	5	10	15	0,4%
De 20 à 24 ans	55	25,2%	55	134	189	5,6%	55	189	244	6,8%
De 25 à 29 ans	47	21,6%	78	250	328	9,7%	78	297	375	10,4%
De 30 à 34 ans	37	17,0%	110	265	375	11,1%	110	302	412	11,4%
De 35 à 39 ans	32	14,7%	101	284	385	11,4%	101	316	417	11,6%
De 40 à 44 ans	16	7,3%	135	258	393	11,6%	135	274	409	11,4%
De 45 à 49 ans	16	7,3%	188	348	536	15,8%	188	364	552	15,3%
De 50 à 54 ans	2	0,9%	216	400	616	18,2%	216	402	618	17,2%
55 ans et plus	11	5,0%	121	427	548	16,2%	121	438	559	15,5%
Niveau de scolarité atteint²										
Primaire	3	1,4%	100	360	460	13,6%	100	363	463	12,9%
Secondaire I à IV	39	17,9%	407	776	1 183	35,0%	407	815	1 222	33,9%
Secondaire V	81	37,2%	282	558	840	24,8%	282	639	921	25,6%
Collégiale	47	21,6%	80	235	315	9,3%	80	282	362	10,1%
Universitaire	19	8,7%	73	181	254	7,5%	73	200	273	7,6%
Inconnue	29	13,3%	67	264	331	9,8%	67	293	360	10,0%
Diplôme maximum obtenu										
Aucun diplôme	55	25,2%	574	1 274	1 848	54,6%	574	1 329	1 903	52,8%
Secondaire - DES	86	39,4%	182	430	612	18,1%	182	516	698	19,4%
Secondaire - DEP	5	2,3%	51	61	112	3,3%	51	66	117	3,2%
Secondaire - ASP	1	0,5%	10	10	20	0,6%	10	11	21	0,6%
Collégial - AEC	2	0,9%	12	23	35	1,0%	12	25	37	1,0%
Collégial - DEC général	19	8,7%	42	122	164	4,8%	42	141	183	5,1%
Collégial - DEC professionnel	2	0,9%	6	27	33	1,0%	6	29	35	1,0%
Universitaire - Certificat	12	5,5%	35	70	105	3,1%	35	82	117	3,2%
Universitaire - Baccalauréat			6	11	17	0,5%	6	11	17	0,5%
Inconnu	36	16,5%	91	346	437	12,9%	91	382	473	13,1%
Durée cumulative										
De 2 à 5 mois			5	2	7	0,2%	5	2	7	0,2%
De 6 à 11 mois			21	8	29	0,9%	21	8	29	0,8%
De 12 à 23 mois	6	2,8%	56	44	100	3,0%	56	50	106	2,9%
De 24 à 47 mois	33	15,1%	131	142	273	8,1%	131	175	306	8,5%
De 48 à 119 mois	110	50,5%	259	470	729	21,5%	259	580	839	23,3%
120 mois et plus	69	31,7%	537	1 708	2 245	66,4%	537	1 777	2 314	64,3%
Types de contraintes à l'emploi										
Sans contraintes			837		837	24,7%	837		837	23,2%
Contraintes temporaires			172		172	5,1%	172		172	4,8%
Contraintes sévères	218	100,0%		2 347	2 347	69,4%		2 565	2 565	71,2%
Conjoints sans contraintes sévères				27	27	0,8%		27	27	0,7%
Région										
01 - Bas-Saint-Laurent	7	3,2%	14	29	43	1,3%	14	36	50	1,4%
02 - Saguenay - Lac-St-Jean	4	1,8%	57	147	204	6,0%	57	151	208	5,8%
03 - Capitale-Nationale	25	11,5%	72	163	235	6,9%	72	188	260	7,2%
04 - Mauricie	11	5,0%	69	96	165	4,9%	69	107	176	4,9%
05 - Estrie	21	9,6%	63	60	123	3,6%	63	81	144	4,0%
06 - Île-de-Montréal	62	28,4%	367	906	1 273	37,6%	367	968	1 335	37,1%
07 - Outaouais	5	2,3%	23	148	171	5,1%	23	153	176	4,9%
08 - Abitibi-Témiscamingue	2	0,9%	14	48	62	1,8%	14	50	64	1,8%
09 - Côte-Nord	1	0,5%	4	10	14	0,4%	4	11	15	0,4%
10 - Nord-du-Québec			2	5	7	0,2%	2	5	7	0,2%
11 - Gaspésie - Îles-de-la-Madeleine	2	0,9%	18	19	37	1,1%	18	21	39	1,1%
12 - Chaudières-Appalaches	6	2,8%	13	73	86	2,5%	13	79	92	2,6%
13 - Laval	5	2,3%	13	97	110	3,3%	13	102	115	3,2%
14 - Lanaudière	6	2,8%	66	36	102	3,0%	66	42	108	3,0%
15 - Laurentides	17	7,8%	76	104	180	5,3%	76	121	197	5,5%
16 - Montérégie	34	15,6%	93	294	387	11,4%	93	328	421	11,7%
17 - Centre-du-Québec	9	4,1%	45	29	74	2,2%	45	38	83	2,3%
99 - Central ³	1	0,5%		110	110	3,3%		111	111	3,1%

TABLEAU 7 (SUITE) - Statistiques sur les adultes prestataires participant aux programmes d'aide et d'accompagnement sociale (PAAS)¹, 2013-2014

Ensemble du Québec

	Demandeurs d'asile	NHC - moins de 5 ans	NHC - 5 ans et plus	Total Nés hors du Canada	Femmes	Hommes	Moins de 25 ans	Durée consécutive de moins de 2 ans	Âge moyen (années)	Durée cumulative moyenne (mois)
Évolution										
avril 2013		80	380	460	2 020	2 079	347	608	42,0	183,6
mai 2013		82	388	470	1 986	2 068	339	591	42,0	183,7
juin 2013		77	385	462	1 941	2 046	320	565	42,2	185,5
juillet 2013		76	382	458	1 832	1 946	263	530	42,6	187,4
août 2013		59	361	420	1 603	1 821	217	471	42,7	186,7
septembre 2013		61	369	430	1 700	1 901	259	470	42,4	185,1
octobre 2013										
novembre 2013										
décembre 2013										
janvier 2014										
février 2014										
mars 2014										
Total des adultes en septembre 2013										
Nombre d'adultes		61	369	430	1 700	1 901	259	470	42,4	185,1
Proportion du total des adultes prestataires		1,7%	10,2%	11,9%	47,2%	52,8%	7,2%	13,1%		

Caractéristiques des adultes en septembre 2013

	Demandeurs d'asile	NHC - moins de 5 ans	NHC - 5 ans et plus	Total Nés hors du Canada	Femmes	Hommes	Moins de 25 ans	Durée consécutive de moins de 2 ans	Âge moyen (années)	Durée cumulative moyenne (mois)
Situation familiale										
Personnes seules		20	273	293	1 379	1 800	248	398	42,3	186,9
Couples sans enfants		5	13	18	77	51		16	47,5	240,5
Familles monoparentales		13	56	69	181	15	10	35	41,2	151,8
Couples avec enfants		23	27	50	63	35	1	21	40,5	119,6
Sexe										
Hommes		21	142	163		1 901	144	258	41,3	177,6
Femmes		40	227	267	1 700		115	212	43,5	193,5
Âge										
Moins de 20 ans		1		1	7	8	15	15	18,9	14,7
De 20 à 24 ans		1	9	10	108	136	244	75	22,2	40,7
De 25 à 29 ans		8	23	31	141	234		60	27,2	83,1
De 30 à 34 ans		9	32	41	154	258		48	32,2	120,0
De 35 à 39 ans		9	41	50	200	217		51	36,9	157,2
De 40 à 44 ans		12	56	68	198	211		43	42,0	181,4
De 45 à 49 ans		7	69	76	275	277		61	47,1	226,2
De 50 à 54 ans		9	71	80	305	313		65	52,0	253,6
55 ans et plus		5	68	73	312	247		52	58,4	276,2
Niveau de scolarité atteint²										
Primaire		12	44	56	238	225	39	38	42,7	223,5
Secondaire I à IV		11	78	89	543	679	106	149	40,9	197,3
Secondaire V		7	93	100	447	474	56	136	43,3	178,1
Collégiale		2	40	42	177	185	11	56	43,3	163,0
Universitaire		11	63	74	125	148	2	50	47,6	148,0
Inconnue		18	51	69	170	190	45	41	39,7	162,3
Diplôme maximum obtenu										
Aucun diplôme		27	163	190	891	1 012	159	216	41,6	200,6
Secondaire - DES		3	58	61	325	373	49	106	42,0	173,4
Secondaire - DEP			8	8	57	60		14	47,6	205,5
Secondaire - ASP					7	14	2	6	44,6	162,0
Collégial - AEC			3	3	22	15		7	45,8	137,6
Collégial - DEC général		2	12	14	92	91	2	31	44,5	160,6
Collégial - DEC professionnel			4	4	12	23		4	48,0	187,6
Universitaire - Certificat		6	24	30	59	58	1	22	47,6	133,0
Universitaire - Baccalauréat		3	8	11	9	8		5	51,6	100,5
Inconnu		20	89	109	226	247	46	59	41,5	164,7
Durée cumulative										
De 2 à 5 mois		4		4	3	4	3	7	28,0	3,9
De 6 à 11 mois		4	3	7	13	16	12	29	32,3	8,9
De 12 à 23 mois		9	13	22	53	53	45	106	32,5	17,6
De 24 à 47 mois		31	22	53	133	173	115	73	32,0	35,7
De 48 à 119 mois		13	130	143	377	462	84	106	36,1	84,2
120 mois et plus			201	201	1 121	1 193		149	46,6	251,9
Types de contraintes à l'emploi										
Sans contraintes		46	98	144	435	402	50	199	41,7	151,7
Contraintes temporaires		9	35	44	114	58	10	47	50,1	150,8
Contraintes sévères		5	233	238	1 132	1 433	198	222	42,0	197,4
Conjoints sans contraintes sévères		1	3	4	19	8	1	2	47,9	265,4
Région										
01 - Bas-Saint-Laurent			1	1	22	28	5	10	42,2	194,5
02 - Saguenay - Lac-St-Jean					98	110	14	19	43,6	226,5
03 - Capitale-Nationale		5	12	17	113	147	29	42	40,8	164,3
04 - Mauricie		1	7	8	88	88	12	20	41,1	191,8
05 - Estrie		15	4	19	62	82	10	32	41,1	135,7
06 - Île-de-Montréal		30	291	321	648	687	55	173	44,5	187,4
07 - Outaouais			10	10	70	106	18	17	39,1	174,6
08 - Abitibi-Témiscamingue					27	37	6	6	39,7	202,5
09 - Côte-Nord					9	6	3	5	42,3	159,1
10 - Nord-du-Québec					5	2		1	52,9	298,4
11 - Gaspésie - Îles-de-la-Madeleine					24	15	2	4	43,2	242,0
12 - Chaudières-Appalaches					38	54	10	14	38,9	158,1
13 - Laval			13	13	61	54	8	7	40,2	186,9
14 - Lanaudière			2	2	47	61	12	19	40,3	173,2
15 - Laurentides		5	3	8	94	103	14	21	41,3	178,2
16 - Montérégie			17	17	211	210	47	42	41,3	182,7
17 - Centre-du-Québec		5	3	8	43	40	10	19	38,1	136,6
99 - Central ³			6	6	40	71	4	19	43,7	250,3

Notes relatives aux tableaux

Tableau : Taux d'assistance sociale au Québec

1. Le calcul du taux d'assistance sociale a été revu pour y inclure, avec les prestataires des programmes d'aide financière de dernier recours, les participants au Programme alternative jeunesse qui ont une allocation jeunesse. Cette correction du taux d'assistance sociale, rétroactive à avril 2007, fait référence aux 3 programmes d'assistance sociale.
2. La région « Central » regroupe les dossiers administrés centralement. Depuis mars 2004, en raison de changements dans les modes de gestion des dossiers relatifs à la clientèle sous curatelle publique, ces derniers sont regroupés dans la région « Central » (avec les prestataires hébergés).
3. L'addition du nombre d'enfants prestataires de sexe masculin et du nombre d'enfants prestataires de sexe féminin peut être inférieure au total des enfants prestataires tout sexe confondu étant donnée l'absence de renseignement sur le sexe pour certains enfants prestataires. Conséquemment, l'addition du nombre de prestataires pour les hommes et les femmes est inférieure au total des prestataires tout sexe confondu.
4. Aux fins de calcul du taux d'assistance sociale, les individus qui, pour une même période, étaient prestataires aux programmes d'aide financière de dernier recours et participaient au Programme alternative jeunesse sont dénombrés juste une fois.

Tableau 1

1. Représentent les ménages ayant eu droit à une aide financière de dernier recours pour le mois considéré, que ce soit au programme d'aide sociale ou au programme de solidarité sociale.
2. Désigne les personnes qui n'ont pas d'adresse fixe ou stable ou qui n'ont pas l'assurance d'un hébergement stable pour les 60 prochains jours.
3. La région « Central » regroupe les dossiers administrés centralement. Depuis mars 2004, en raison de changements dans les modes de gestion des dossiers relatifs à la clientèle sous curatelle publique, ces derniers sont regroupés dans la région « Central » (avec les prestataires hébergés).
4. Dossiers pour lesquels un revenu d'une valeur supérieure à 2 \$ est déclaré pour le mois.
5. Depuis le mois d'avril 2007, les prestataires recevant des revenus de subventions salariales sont dénombrés avec ceux recevant des revenus de travail.
6. Dénombre les dossiers distinctement (une seule fois), même si ces derniers déclarent plus d'un type de revenu pour le mois.
7. Depuis le mois de juillet 2011, le Ministère ne verse plus l'ajustement pour la TVQ ce qui entraîne une baisse de la prestation moyenne. Celui-ci a été remplacé par le crédit d'impôt pour la solidarité qui est versé par Revenu Québec.
8. En raison des modifications réglementaires touchant le Programme d'aide sociale, on observe une augmentation significative en octobre 2013 des ménages avec prestation de base et une importante diminution des ménages avec allocation pour contraintes temporaires.

Tableau 2

1. Désignent le nombre de demandes de prestations d'aide financière de dernier recours acceptées pour ce mois, qu'il y ait ou non versement pour le mois courant. Toutefois, un ménage nouvellement admis sera dénombré dans l'ensemble des ménages actifs seulement s'il a reçu une prestation.
2. Désigne les personnes qui n'ont pas d'adresse fixe ou stable ou qui n'ont pas l'assurance d'un hébergement stable pour les 60 prochains jours.

3. La région « Central » regroupe les dossiers administrés centralement. Depuis mars 2004, en raison de changements dans les modes de gestion des dossiers relatifs à la clientèle sous curatelle publique, ces derniers sont regroupés dans la région « Central » (avec les prestataires hébergés).

Tableau 3

1. Les adultes actifs représentent les conjoints qui composent les ménages ayant eu droit à une prestation des programmes d'aide financière de dernier recours pour le mois considéré.
2. La scolarité correspond au niveau d'enseignement le plus élevé atteint. Cette information ne nous renseigne pas sur le ou les diplômes obtenus.
3. La région « Central » regroupe les dossiers administrés centralement. Depuis mars 2004, en raison de changements dans les modes de gestion des dossiers relatifs à la clientèle sous curatelle publique, ces derniers sont regroupés dans la région « Central » (avec les prestataires hébergés).

Tableau 4

1. Les adultes actifs représentent les conjoints qui composent les ménages ayant eu droit à une prestation du Programme d'aide sociale pour le mois considéré.
2. La scolarité correspond au niveau d'enseignement le plus élevé atteint. Cette information ne nous renseigne pas sur le ou les diplômes obtenus.
3. Depuis le 1^{er} janvier 2006, l'ajout de la contrainte temporaire pour enfant handicapé entraîne une diminution du nombre d'adultes sans contraintes, d'adultes présentant une contrainte pour enfant à charge ou de ceux ayant une contrainte temporaire de la catégorie « autres ».
4. La région « Central » regroupe les dossiers administrés centralement. Depuis mars 2004, en raison de changements dans les modes de gestion des dossiers relatifs à la clientèle sous curatelle publique, ces derniers sont regroupés dans la région « Central » (avec les prestataires hébergés).

Tableau 5

1. Les adultes actifs représentent les conjoints qui composent les ménages ayant eu droit à une prestation du Programme de solidarité sociale pour le mois considéré.
2. La scolarité correspond au niveau d'enseignement le plus élevé atteint. Cette information ne nous renseigne pas sur le ou les diplômes obtenus.
3. La région « Central » regroupe les dossiers administrés centralement. Depuis mars 2004, en raison de changements dans les modes de gestion des dossiers relatifs à la clientèle sous curatelle publique, ces derniers sont regroupés dans la région « Central » (avec les prestataires hébergés).

Tableau 6

1. Sont dénombrés ici les adultes qui ont une participation en cours au Programme alternative jeunesse, que celle-ci ait débuté au cours du mois considéré ou avant, pourvu qu'il y ait au moins une journée d'activité dans le mois.
2. Sont dénombrés ici les adultes pour lesquels une allocation jeunesse a été versée au cours du mois considéré. Ce ne sont pas tous les participants à Alternative jeunesse qui reçoivent une telle allocation : certains reçoivent plutôt une allocation d'aide à l'emploi parce qu'ils participent à certaines mesures d'Emploi-Québec (mesure de formation, projets de préparation à l'emploi) dans le cadre de leur

participation à Alternative jeunesse, tout en étant admissibles au compte de l'assurance-emploi.

3. Bien que l'allocation jeunesse soit versée aux deux semaines, l'allocation moyenne est calculée sur une base mensuelle à partir des montants versés au cours du mois. Par conséquent, l'allocation moyenne sera plus élevée s'il y a trois versements à l'intérieur d'un même mois.
4. Les caractéristiques retenues sont celles au début de la participation à Alternative jeunesse puisque par la suite, elles ne sont pas disponibles pour la majorité des individus.
5. La scolarité correspond au niveau d'enseignement le plus élevé atteint. Cette information ne nous renseigne pas sur le ou les diplômes obtenus.

Tableau 7

1. Les adultes qui participent à un Programme d'aide et d'accompagnement social (PAAS) pour un mois donné reçoivent une allocation de soutien pour le mois suivant. Le chiffre présenté ici correspond au nombre de participants au PAAS qui reçoivent une allocation de soutien pour le mois traité.
2. La scolarité correspond au niveau d'enseignement le plus élevé atteint. Cette information ne nous renseigne pas sur le ou les diplômes obtenus.
3. La région "Central" regroupe les dossiers administrés centralement. Depuis le mois de mars 2004, les dossiers relatifs à la clientèle sous curatelle publique sont regroupés dans la région "Central" (avec les prestataires hébergés).

Lexique

Adulte

Personne qui ne dépend pas d'un parent pour sa subsistance ou personne mineure qui a la charge d'un enfant, qui est mariée ou a déjà été mariée ou qui a obtenu une pleine émancipation par le tribunal.

Adultes ayant cumulé moins de 2 ans sans interruption

Adultes prestataires qui présentent un nombre de mois de présence à l'aide financière de dernier recours inférieur à 24 mois.

Aide financière de dernier recours

Aide financière octroyée dans le cadre des programmes d'aide financière de dernier recours aux personnes qui n'ont pas de ressources suffisantes pour subvenir à leurs besoins et à ceux de leur famille. Elle comble la différence entre les besoins essentiels des ménages et les ressources dont ils disposent. Cette aide est administrée à travers le Programme d'aide sociale et le Programme de solidarité sociale.

Allocation de soutien

Aide financière versée par le Ministère aux personnes qui participent au Programme d'aide et d'accompagnement social.

Aide financière accordée

On utilise le terme « prestation » pour désigner l'aide financière accordée en vertu de chacun des programmes (ex. : prestations d'aide sociale).

Allocation d'aide à l'emploi

Aide financière versée par Emploi-Québec aux personnes qui participent à certaines mesures actives ou d'insertion sociale.

Allocation de solidarité sociale

Montant versé à l'adulte seul ou au couple prestataire du Programme de solidarité sociale.

Allocation jeunesse

Aide financière versée aux individus qui participent au Programme alternative jeunesse.

Allocation mixte

Montant ajouté à la prestation de base du Programme d'aide sociale lorsque les deux membres adultes qui composent la famille présentent des contraintes temporaires à l'emploi.

Allocation pour contraintes temporaires à l'emploi

Montant ajouté à la prestation de base du Programme d'aide sociale lorsque l'adulte seul ou un membre adulte de la famille présente des contraintes temporaires à l'emploi, le second adulte ne présentant aucune contrainte à l'emploi.

Clientèle

On utilise le terme « prestataire » pour désigner la clientèle de chacun des programmes (ex. : prestataire d'aide sociale).

Clientèle supplémentée

Tout adulte bénéficiant d'une prestation des programmes d'aide financière de dernier recours et qui déclare un ou plusieurs revenus d'autres sources. On retrouve, par exemple, des allocations d'aide à l'emploi, des allocations reconnues, des revenus de travail à titre de salarié ou de travailleur autonome, des prestations d'assurance-emploi, une contribution parentale.

Conjoint d'étudiant

Adulte dont le conjoint étudie à temps plein au postsecondaire et bénéficie du Programme d'aide financière du ministère de l'Éducation. Cette catégorie ne dénombre que des adultes seuls, puisque les besoins des enfants de l'un ou l'autre des conjoints sont assumés par le conjoint aux études.

Conjoint sans contraintes sévères

Adulte prestataire du Programme de solidarité sociale qui ne présente pas de contraintes sévères à l'emploi ou pour lequel le dossier ne fait pas mention de ce type de contraintes. Ce prestataire a recours au Programme de solidarité sociale car son conjoint présente, pour sa part, des contraintes sévères à l'emploi.

Contribution parentale

Aide réputée fournie par les parents de l'adulte qui est reconnu dépendant de ceux-ci. La contribution parentale est établie en fonction de la situation financière et familiale et du nombre d'enfants à la charge des parents. Elle s'applique, s'il y a lieu, pendant une période maximale de trois ans.

Données officielles

Les données « officielles » sont produites à partir d'informations, colligées dans les systèmes, ayant fait l'objet de mises à jour pendant deux mois.

Durée de présence consécutive (sans interruption)

Nombre total de mois sans interruption, depuis janvier 1975, où un adulte a été présent à l'aide de dernier recours avec une aide financière.

Durée de présence cumulative

Nombre total de mois, depuis janvier 1975, où un adulte a été présent à l'aide de dernier recours avec une aide financière, qu'il y ait eu ou non sortie de l'aide au cours de la période.

Enfant à charge

Personne mineure, non mariée ou qui ne l'a jamais été, ou encore c'est une personne majeure qui fréquente un établissement scolaire et qui n'a pas de conjoint ou n'a jamais été mariée. Personne qui ne doit pas être le parent d'un enfant à sa charge et qui doit dépendre, pour sa subsistance, soit d'un parent, soit d'un adulte qui en a la garde en vertu du jugement d'un tribunal. Sont dénombrés ici les enfants présents dans les ménages prestataires des programmes d'aide financière de dernier recours.

Estimations

Données arrondies à partir des données préliminaires pour refléter la situation du dénombrement « officiel » des prestataires des programmes d'aide financière de dernier recours.

Ménage

Appellation générale désignant un adulte seul ou une famille avec ou sans enfants. Seuls les ménages ayant reçu, au cours du mois, une aide financière de dernier recours sont dénombrés.

Nés hors du Canada

Toute personne qui n'est pas née au Canada. Il s'agit de personnes ayant acquis la citoyenneté canadienne, de personnes en attente ou ayant obtenu le droit de résidence au Canada ou encore de revendicateurs du statut de réfugié.

Nouvelles admissions

Demandes d'aide, déposées au cours du mois, pour lesquelles les ménages ont été identifiés comme admissibles à l'attribution initiale. Les ménages peuvent recevoir ou non une aide financière pour le mois de la demande. Ils peuvent être admis pour la première fois ou encore effectuer un retour aux programmes d'aide financière de dernier recours.

Prestataire

Personne dont la subsistance est assurée, incluant les enfants à charge, par l'aide financière de dernier recours. Par exemple, un couple avec trois enfants à charge représente cinq prestataires.

Prestation de base

Montant de base applicable à l'adulte seul ou au couple prestataire du Programme d'aide sociale.

Prestation de base Hébergés

Montant de base applicable à l'adulte hébergé admis dans un centre d'hébergement, d'accueil, hospitalier ou de réadaptation, de même qu'à un ex-détenu logé dans un établissement reconnu en vue de sa réinsertion sociale, que celui-ci soit prestataire du Programme d'aide sociale ou du Programme de solidarité sociale.

Prestation versée

Aide financière des programmes d'aide financière de dernier recours qui comprend la prestation de base, les allocations supplémentaires accordées selon le type de contraintes à l'emploi, les ajustements pour enfants à charge ainsi que les prestations spéciales. La prestation versée prend en compte également les éléments de réduction de l'aide versée, tels que les revenus et la valeur excédentaire des biens et avoirs liquides. Cette donnée apparaît à titre indicatif seulement et ne représente pas la dépense officielle du Ministère dans le cadre des programmes de base de sécurité du revenu. La Direction générale adjointe des ressources budgétaires, financières et matérielles (DGARBFM) du Ministère assume le mandat de produire officiellement cette donnée.

Programme alternative jeunesse

Programme visant, sur une base volontaire, à soutenir les jeunes adultes âgés de moins de 25 ans qui requièrent une aide financière pour assurer leur subsistance afin de les encourager à réaliser des activités leur permettant d'acquérir ou de recouvrer leur autonomie personnelle, sociale et professionnelle.

Programme d'aide et d'accompagnement social

Programme visant à permettre aux prestataires des programmes d'aide de dernier recours de recevoir, dans le cadre de projets particuliers, un soutien et un accompagnement personnalisés pour les aider à entreprendre une démarche favorisant leur participation active à la société et les préparer adéquatement à participer à une mesure ou à un programme d'aide à l'emploi afin d'accéder au marché du travail.

Programmes d'aide financière de dernier recours

Appellation générique qui permet de parler à la fois du Programme d'aide sociale et du Programme de solidarité sociale.

Programme d'aide sociale

Programme visant à accorder une aide financière de dernier recours aux personnes qui ne présentent pas de contraintes sévères à l'emploi. Il vise aussi à les encourager à exercer des activités favorisant leur intégration en emploi ou leur participation sociale et communautaire.

Programmes d'assistance sociale

Appellation générique qui permet de parler à la fois du Programme d'aide sociale, du Programme de solidarité sociale et du Programme alternative jeunesse.

Programme de solidarité sociale

Programme visant à accorder une aide financière de dernier recours aux personnes qui présentent des contraintes sévères à l'emploi ainsi qu'à leurs conjoints. Ce programme vise également à favoriser l'inclusion et la participation sociale de ces personnes de même que leur contribution active à la société, avec le soutien et l'accompagnement qu'elles requièrent.

Demandeurs d'asile

Désignent les ressortissants étrangers qui arrivent au Canada sans être passés par le processus régulier d'immigration, en revendiquant d'être reconnus comme réfugiés au sens de la Convention des Nations unies relative au statut des réfugiés, et qui veulent obtenir ainsi le droit d'établissement au Canada. Ce groupe comprend aussi les demandeurs d'asile qui ont été déboutés.

Scolarité

Correspond au niveau d'enseignement le plus élevé atteint. Cette information ne nous renseigne pas sur le ou les diplômes obtenus, ni sur le nombre d'années de scolarité complétées.

Taux d'assistance sociale

Proportion de la population qui bénéficie d'un des programmes d'assistance sociale, à savoir le Programme d'aide sociale, le Programme de solidarité sociale et le Programme alternative jeunesse. Pour le Programme alternative jeunesse, on considère seulement les participants avec une allocation jeunesse. Pour éviter tout doublement dans le dénombrement de la clientèle des programmes d'assistance sociale, les participants au Programme alternative jeunesse qui, pour une même période, étaient aussi prestataires des programmes d'aide financière de dernier recours sont comptabilisés juste une fois.

Types de contraintes à l'emploi

Les adultes prestataires des programmes d'aide financière de dernier recours sont répartis selon le programme et selon quatre catégories liées à la contrainte à l'emploi : sans contraintes, contraintes temporaires, contraintes sévères et conjoints sans contraintes sévères.

Au Programme d'aide sociale :

- Les adultes sans contraintes sont ceux qui ne présentent aucune contrainte temporaire à l'emploi.
- Les personnes avec contraintes temporaires à l'emploi se retrouvent dans l'une des situations suivantes :
 - leur état de santé physique ou mentale les empêche, pour une période d'au moins un mois et de moins de 12 mois, de réaliser une activité d'intégration à l'emploi;
 - elles sont enceintes d'au moins 20 semaines;
 - elles ont à leur charge un enfant âgé de moins de cinq ans au dernier 30 septembre;
 - elles ont à leur charge un enfant affecté par un handicap physique ou mental et admissible au supplément pour enfant handicapé de la Régie des rentes du Québec;
 - elles ont atteint l'âge de 55 ans ou plus le mois précédent (sauf si elles font la demande de ne pas être classées « contrainte temporaire »);
 - elles se sont réfugiées dans une maison d'hébergement pour victimes de violence;
 - elles procurent des soins constants à une personne dont l'autonomie est réduite à cause de son état physique ou mental;
 - elles sont placées en résidence d'accueil;
 - elles sont responsables d'une résidence d'accueil reconnue en vertu de la Loi sur les services de santé et les services sociaux;
 - elles sont responsables d'un foyer d'accueil lié par un contrat de services avec le ministère de la Sécurité publique.

Au Programme de solidarité sociale :

- Les personnes avec contraintes sévères à l'emploi ont démontré, par un rapport médical, que leur état physique ou mental est affecté de façon significative, pour une durée permanente ou indéfinie.
- Les conjoints sans contraintes sévères peuvent ou non présenter une contrainte temporaire à l'emploi mais l'information précise sur leur type de contraintes à l'emploi n'est pas disponible.

Aux programmes d'aide et d'accompagnement sociale on retrouve :

- Le programme *Réussir* qui vise à faciliter l'accès aux études secondaires professionnelles ou postsecondaires pour des personnes reconnues comme ayant des contraintes sévères à l'emploi. Elles conservent ainsi leur droit à recevoir une aide financière du Programme de solidarité sociale en supplément du revenu qu'elles obtiendront du régime des prêts et bourses. La durée de participation varie selon la durée des études entreprises.
- Le Programme *Action* qui propose une intervention axée sur la progression socioprofessionnelle des prestataires de l'aide financière de dernier recours éloignées du marché du travail afin qu'ils puissent éventuellement être en mesure d'entreprendre une participation à une mesure d'aide à l'emploi et, ultimement, intégrer le marché du travail et quitter l'aide financière de dernier recours. La participation est d'une durée maximale de cinq ans consécutifs, débutant à partir du 1er jour de participation, et ce, peu importe qu'il y ait interruption avant la fin des cinq ans.

Types de diagnostics médicaux

Les adultes prestataires du Programme de solidarité sociale qui présentent des contraintes sévères à l'emploi sont regroupés selon plusieurs catégories de diagnostics médicaux :

- Contraintes d'ordre visuel;
- Contraintes d'ordre auditif ou au niveau de la parole;
- Contraintes au niveau intellectuel ou de l'apprentissage;
- Contraintes de l'ordre de la santé mentale;
- Contraintes d'ordre physique;
- Autres contraintes (exemple : présence d'une rente d'invalidité, adulte admis en hébergement).